www.bhadradrinews.com

భద్రాద్రి న్యూస్

తెలుగు దినపత్రిక

Bhadradrinews Telugu Daily

ధాన్యం కొనుగోళ్లలో దళారీల దందా!



7 లో..

విద్యార్థులకు నాణ్యమైన విద్య,
పౌష్టికాహారంలో నిర్లక్ష్యం సహించేది లేదు!



4 లో..

హైదరాబాద్, సంపుటి : 4 సంచిక: 271, శనివారం 31-10-2026 ఎడిటర్ : చెంగపొంగు సైదులు పేజీలు : 6 వేల : 5

Published from Khammam,Circulated by Hyderabad, Karimnagar, adilabad, Nizamabad, Warangal, Nalgonda, Mahabubnagar, Khammam



బియ్యం అక్రమ నిల్వలు,
అధిక ధరలపై ఉక్కుపాదం

- కిలో బీపీటీ బియ్యం ధర రూ.66కు పరిమితం
- అక్రమాలకు పాల్పడిన వ్యాపారులపై 12 కేసులు నమోదు
- ఐదు శాఖల ఆధ్వర్యంలో రాష్ట్ర వ్యాప్తంగా తనిఖీలు
- బియ్యం నిల్వలు సరిపడా ఉన్నాయని వినియోగదారులకు భరోసా

హైదరాబాద్, అక్టోబర్ 30 :

బియ్యం అక్రమ నిల్వలు, నల్లబజారు విక్రయాలు, అధిక ధరల వసూళ్లకు పాల్పడే వ్యాపారులు, మిల్లర్లపై కఠిన చర్యలు తీసుకుంటామని రాష్ట్ర నీటిపారుదల, పౌరసరఫరాల శాఖ మంత్రి కెప్టెన్ ఎన్. ఉత్తమ్‌కుమార్‌రెడ్డి హెచ్చరించారు. వినియోగదారులపై ధరల భారం పడకుండా బియ్యం ధరలను నియంత్రించేందుకు ప్రభుత్వం చర్యలు ముమ్మరం చేసిందని తెలిపారు. హైదరాబాద్‌తో పాటు పరిసర జిల్లాల్లోని టోకు, చిల్లర వ్యాపార కేంద్రాలపై ప్రత్యేక నిఘా ఏర్పాటు చేసినట్లు వెల్లడించారు. ధరల నియంత్రణకు సంబంధించి పౌరసరఫరాల శాఖ అధికారులు, బియ్యం మిల్లర్లు, టోకు, చిల్లర వ్యాపారులతో జరిపిన చర్చల అనంతరం మంత్రి ఈ అంశంపై సమీక్ష నిర్వహించారు. సాధారణంగా వినియోగించే బీపీటీ రకం బియ్యం కిలో ధరను రూ.66కు పరిమితం చేయడంపై ప్రభుత్వం దృష్టి సారించిందని ఉత్తమ్‌కుమార్‌రెడ్డి పేర్కొన్నారు. ఆర్ఎన్ఆర్ రకం బియ్యం ధరను మాత్రం నాణ్యత, ఉత్పత్తి వ్యయాలను పరిగణనలోకి తీసుకుని సమీక్షించనున్నట్లు తెలిపారు. వినియోగదారుల అవసరాలను ఆసరాగా చేసుకుని కొందరు వ్యాపారులు అధిక ధరలకు విక్రయాలు జరిపితే సహించబోమని స్పష్టం చేశారు. మార్కెట్‌లో ధరలు స్థిరపడే వరకు తనిఖీలు, నిఘా చర్యలు కొనసాగుతాయని హెచ్చరించారు. బియ్యం అక్రమ నిల్వలు, అధిక ధరల

మిగతా 2 లో..

తెలంగాణను మూడు లక్షల కోట్ల డాలర్ల

ఆర్థిక వ్యవస్థగా తీర్చిదిద్దడమే లక్ష్యం

- సుస్థిర ప్రగతితో ప్రతి కుటుంబానికి ప్రయోజనం కలగాలి
- పల్లెలు, పట్టణాలకూ ఆర్థిక, సాంకేతిక అభివృద్ధి విస్తరణ
- యువతకు సొంత జిల్లాల్లోనే ఉపాధి కల్పించడమే ధ్యేయం
- అధికారులు ప్రజలకు అంకితభావంతో సేవలందించాలి: భట్టి

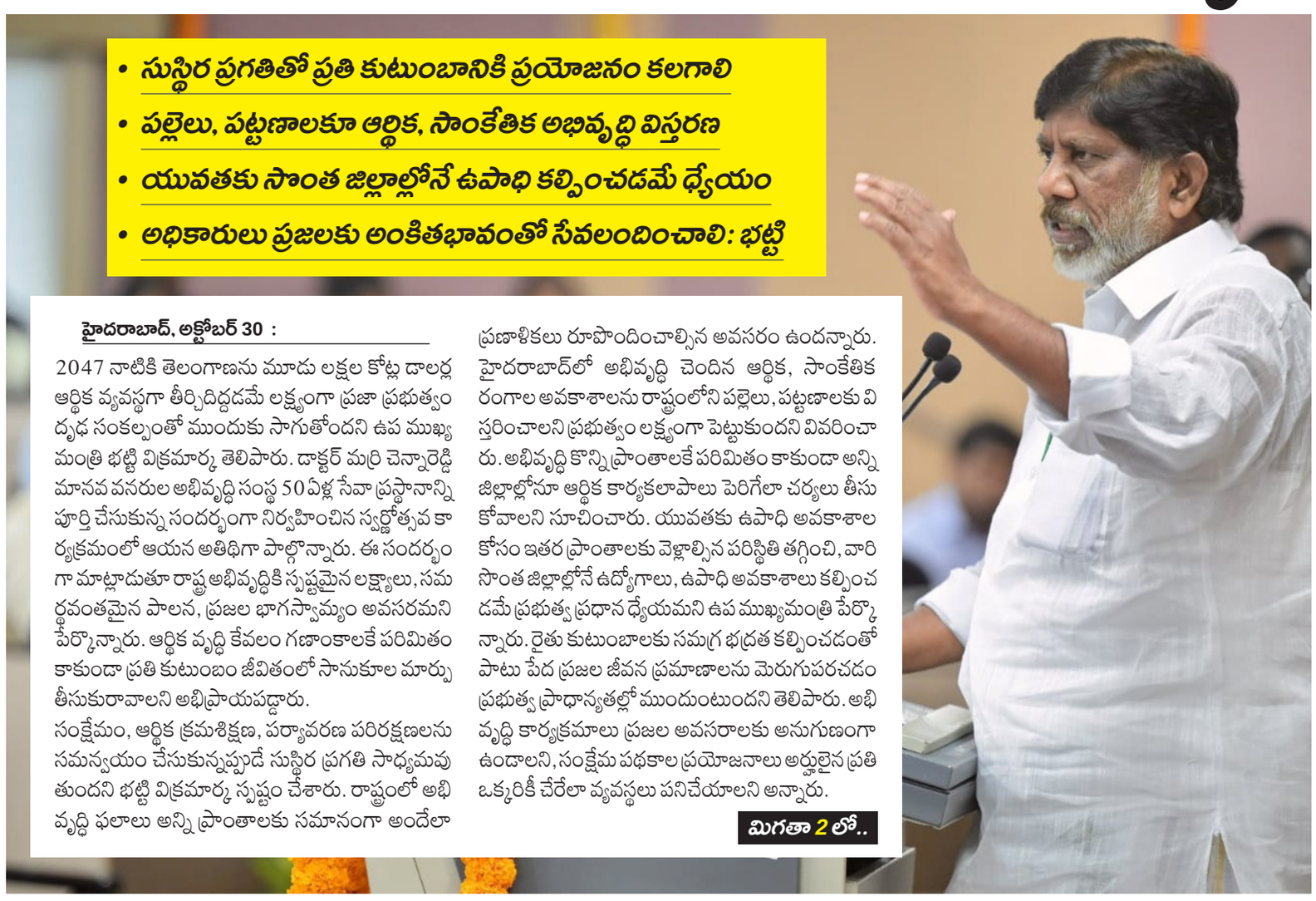

హైదరాబాద్, అక్టోబర్ 30 :

2047 నాటికి తెలంగాణను మూడు లక్షల కోట్ల డాలర్ల ఆర్థిక వ్యవస్థగా తీర్చిదిద్దడమే లక్ష్యంగా ప్రజా ప్రభుత్వం దృఢ సంకల్పంతో ముందుకు సాగుతోందని ఉప ముఖ్య మంత్రి భట్టి విక్రమార్క తెలిపారు. డాక్టర్ మర్రి చెన్నారెడ్డి మానవ వనరుల అభివృద్ధి సంస్థ 50 ఏళ్ల సేవా ప్రస్థానాన్ని పూర్తి చేసుకున్న సందర్భంగా నిర్వహించిన స్వర్ణోత్సవ కార్యక్రమంలో ఆయన అతిథిగా పాల్గొన్నారు. ఈ సందర్భంగా మాట్లాడుతూ రాష్ట్ర అభివృద్ధికి స్పష్టమైన లక్ష్యాలు, సమర్థవంతమైన పాలన, ప్రజల భాగస్వామ్యం అవసరమని పేర్కొన్నారు. ఆర్థిక వృద్ధి కేవలం గణాంకాలకే పరిమితం కాకుండా ప్రతి కుటుంబం జీవితంలో సానుకూల మార్పు తీసుకురావాలని అభిప్రాయపడ్డారు.

సంక్షేమం, ఆర్థిక క్రమశిక్షణ, పర్యావరణ పరిరక్షణలను సమన్వయం చేసుకున్నప్పుడే సుస్థిర ప్రగతి సాధ్యమవుతుందని భట్టి విక్రమార్క స్పష్టం చేశారు. రాష్ట్రంలో అభివృద్ధి ఫలాలు అన్ని ప్రాంతాలకు సమానంగా అందేలా ప్రణాళికలు రూపొందించాల్సిన అవసరం ఉందన్నారు. హైదరాబాద్‌లో అభివృద్ధి చెందిన ఆర్థిక, సాంకేతిక రంగాల అవకాశాలను రాష్ట్రంలోని పల్లెలు, పట్టణాలకు విస్తరించాలని ప్రభుత్వం లక్ష్యంగా పెట్టుకుందని వివరించారు. అభివృద్ధి కొన్ని ప్రాంతాలకే పరిమితం కాకుండా అన్ని జిల్లాల్లోనూ ఆర్థిక కార్యకలాపాలు పెరిగేలా చర్యలు తీసుకోవాలని సూచించారు. యువతకు ఉపాధి అవకాశాల కోసం ఇతర ప్రాంతాలకు వెళ్లాల్సిన పరిస్థితి తగ్గించి, వారి సొంత జిల్లాల్లోనే ఉద్యోగాలు, ఉపాధి అవకాశాలు కల్పించడమే ప్రభుత్వ ప్రధాన ధ్యేయమని ఉప ముఖ్యమంత్రి పేర్కొన్నారు. రైతు కుటుంబాలకు సమగ్ర భద్రత కల్పించడంతో పాటు పేద ప్రజల జీవన ప్రమాణాలను మెరుగుపరచడం ప్రభుత్వ ప్రాధాన్యతల్లో ముందుంటుందని తెలిపారు. అభివృద్ధి కార్యక్రమాలు ప్రజల అవసరాలకు అనుగుణంగా ఉండాలని, సంక్షేమ పథకాల ప్రయోజనాలు అర్హులైన ప్రతి ఒక్కరికీ చేరేలా వ్యవస్థలు పనిచేయాలని అన్నారు.

మిగతా 2 లో..



హైదరాబాద్‌కు నీటి గండం..
8 నెలలు కష్టాలే!

- జనవరి నుంచి సెప్టెంబర్ వరకు నీటి కొరత తప్పదన్న జలమండలి
- రోజుకు 100 మిలియన్ గ్యాలన్ల నీటి లోటు
- శేరిలింగంపల్లిలో 80 శాతం వరకు సమస్య తీవ్రత

హైదరాబాద్, అక్టోబర్ 30 :

భాగ్యనగరానికి రానున్న రోజుల్లో తీవ్ర నీటి ఎద్దడి ఎదురయ్యే పరిస్థితులు కనిపిస్తున్నాయి. వచ్చే ఏడాది జనవరి నుంచి సెప్టెంబర్ వరకు సుమారు ఎనిమిది నెలలపాటు నగరవాసులకు నీటి కష్టాలు తప్పవని జలమండలి ఎండీ అశోక్ రెడ్డి వెల్లడించారు.

మిగతా 2 లో..

నవంబర్ 1 నుంచి గ్రీన్ వాటర్ ట్యాంకర్లతో
శుద్ధి చేసిన నీటి సరఫరా



- తాగేతర అవసరాలకు శుద్ధి చేసిన నీటి వినియోగం
- ప్రభుత్వ శాఖలు, పార్కులు, పచ్చదనానికి తొలి ప్రాధాన్యం
- అక్టోబర్ 31 నాటికి ట్యాంకర్లు, ఫిల్లింగ్ కేంద్రాలు సిద్ధం
- అధికారులు సమన్వయంతో పనిచేయాలి: జలమండలి ఎండీ అశోక్‌రెడ్డి

హైదరాబాద్, అక్టోబర్ 30 :

నగరంలో భూగర్భ జలాలపై ఒత్తిడిని తగ్గించి, శుద్ధి చేసిన మురుగునీటిని పునర్వినియోగంలోకి తీసుకొచ్చేందుకు జలమండలి గ్రీన్ వాటర్ ట్యాంకర్ కార్యక్రమాన్ని ప్రారంభించనుంది. నవంబర్ 1 నుంచి ఈ పథకం ద్వారా శుద్ధి చేసిన నీటిని తాగేతర అవసరాలకు సరఫరా చేయనున్నారు. ఇందుకు అవసరమైన అన్ని ఏర్పాట్లను అక్టోబర్ 31 నాటికి పూర్తి చేయాలని జలమండలి ఎండీ అశోక్‌రెడ్డి అధికారులను ఆదేశించారు. శుక్రవారం మూడు

మిగతా 2 లో..

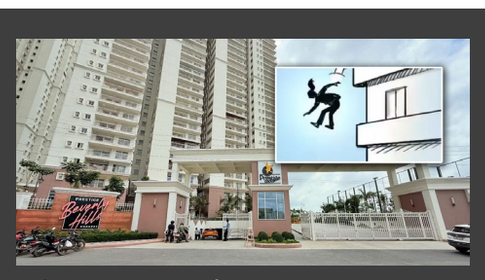

కోకాపేటలో విషాదం..
23వ అంతస్తు నుంచి దూకి యువతి మృతి

- ప్రెస్టీజ్ లివరీస్ అపార్ట్‌మెంట్‌లో ఘటన
- మృతురాలిని లాస్య లహరిగా గుర్తించిన పోలీసులు
- తల్లి మందలింపుతో మనస్తాపం చెందినట్లు ప్రాథమిక సమాచారం
- కేసు నమోదు చేసి దర్యాప్తు చేపట్టిన పోలీసులు

హైదరాబాద్, అక్టోబర్ 30 :

హైదరాబాద్ నగరంలోని కోకాపేటలో విషాద ఘటన చోటుచేసుకుంది. ప్రెస్టీజ్ లివరీస్ అపార్ట్‌మెంట్‌లో నివసిస్తున్న లాస్య లహరి అనే యువతి 23వ అంతస్తు నుంచి కిందకు దూకి మృతి చెందినట్లు పోలీసులు తెలిపారు. ఈ ఘటన స్థానికంగా కలకలం

మిగతా 2 లో..

హైదరాబాద్‌ను ముంచెత్తిన భారీ వర్షం

- ఉరుములు, మెరుపులతో నగరవ్యాప్తంగా కుండపోత
- బహదూర్‌పురాలో అత్యధికంగా 8 సెంటీమీటర్ల వర్షపాతం
- జలమయమైన రహదారులు.. స్తంభించిన ట్రాఫిక్

హైదరాబాద్, అక్టోబర్ 30 (తెలంగాణ ముచ్చట్లు):

బంగాళాఖాతంలో ఏర్పడిన అల్పపీడన ప్రభావంతో హైదరాబాద్ నగరాన్ని భారీ వర్షం ముంచెత్తింది. శుక్రవారం మధ్యాహ్నం వరకు సాధారణంగా ఉన్న వాతావరణం సాయంత్రం ఒక్కసారిగా మారిపోయింది. ఐదు గంటల నుంచి ఆకాశం దట్టమైన మబ్బులతో కమ్ముకుని ఉరుములు, మెరుపులతో నగరంలోని పలు ప్రాంతాల్లో భారీ వర్షం కురిసింది.

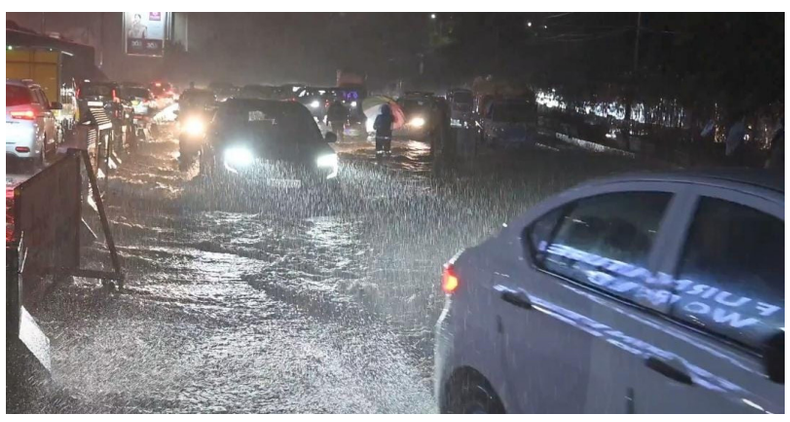

ఫోన్ చూస్తోందని కూతురిని చంపిన తల్లి!

- ఆత్మహత్యగా చిత్రీకరించేందుకు ప్రయత్నం
- పోస్టుమార్టం నివేదికతో వెలుగులోకి వచ్చిన హత్య కోణం
- తొమ్మిదో తరగతి విద్యార్థిని సువర్చల దారుణ హత్య
- పోలీసుల విచారణలో నేరాన్ని అంగీకరించిన తల్లి విజయలక్ష్మి

2 లో..

ఆర్థిక వ్యవస్థగా తీర్చిదిద్దడమే లక్ష్యం

(మొదటి పేజీ తరువాయి)

ప్రభుత్వ సేవల కోసం ప్రజలు కార్యాలయాల చుట్టూ తిరిగే పరిస్థితి ఉండకూడదని భట్టి విక్రమార్క అధికారులకు సూచించారు. ఆధునిక సాంకేతిక పరిజ్ఞానాన్ని సమర్థంగా వినియోగించి ప్రభుత్వ సేవలను వేగవంతం చేయాలని, ప్రజలకు సులభంగా సేవలు అందేలా పరిపాలనా విధానాలను మెరుగు పరచాలని కోరారు. సాంకేతికతను కేవలం కార్యాలయాల నిర్వహణకే కాకుండా ప్రజల సమస్యల పరిష్కారానికి ఉపయోగించాలన్నారు. ప్రభుత్వ శాఖల మధ్య సమన్వయం పెంచి, నిర్ణయాలు వేగంగా అమలయ్యేలా అధికారులు చొరవ చూపాలని సూచించారు.

నిస్వార్థ ప్రజాసేవకు ప్రతీకగా నిలిచిన ఎస్. ఆర్. శంకరన్ వంటి అధికారుల ఆదర్శాలను స్ఫూర్తిగా తీసుకుని ప్రభుత్వ ఉద్యోగులు పనిచేయాలని ఉప ముఖ్యమంత్రి పిలుపునిచ్చారు. అంకితభావం, నిజాయతీ, ప్రజల పట్ల బాధ్యతతో విధులు నిర్వర్తించినప్పుడే పరిపాలనపై ప్రజలకు విశ్వాసం పెరుగుతుందని పేర్కొన్నారు. ప్రజా సంక్షేమం, సమాన అభివృద్ధి, పారదర్శక పాలన లక్ష్యాల సాధనలో అధికారులు కీలక పాత్ర పోషించాలని కోరారు. డాక్టర్ మర్రి చెన్నారెడ్డి మానవ వనరుల అభివృద్ధి సంస్థ స్వర్ణోత్సవాల సందర్భంగా సంస్థ అందించిన సేవలను స్మరించుకుంటూ, భవిష్యత్తులోనూ సమర్థవంతమైన పరిపాలనకు అవసరమైన మానవ వనరుల అభివృద్ధికి కృషి చేయాలని ఆకాంక్షించారు.

కోకాపేటలో విషాదం.. 23వ అంతస్తు నుంచి దూకి యువతి మృతి

(మొదటి పేజీ తరువాయి)

రేపింది. సమాచారం అందుకున్న పోలీసులు వెంటనే సంఘటనా స్థలానికి చేరుకుని వివరాలు సేకరించారు. యువతి మృతదేహాన్ని స్వాధీనం చేసుకుని పోస్టుమార్టం నిమిత్తం ఉస్మానియా ఆస్పత్రికి తరలించారు. ప్రాథమికంగా అందిన సమాచారం ప్రకారం.. కళాశాలకు వెళ్లాలని తల్లి మందలించడంతో లాస్య లహరి మనస్తాపానికి గురైనట్లు తెలుస్తోంది. ఈ క్రమంలోనే అపార్ట్‌మెంట్‌లోని 23వ అంతస్తు నుంచి కిందకు దూకినట్లు సమాచారం. అయితే ఘటనకు దారితీసిన పూర్తి పరిస్థితులు ఇంకా స్పష్టంగా తెలియాల్సి ఉంది. కుటుంబ సభ్యులు, స్థానికుల నుంచి పోలీసులు వివరాలు తెలుసుకుంటున్నారు. యువతి మృతితో కుటుంబ సభ్యులు తీవ్ర విషాదంలో మునిగిపోయారు. సమాచారం అందుకున్న బంధువులు, పరిచయస్తులు అపార్ట్‌మెంట్ వద్దకు చేరుకున్నారు. ఒక్క సారిగా చోటుచేసుకున్న ఈ ఘటనతో స్థానికులు దిగ్భ్రాంతి వ్యక్తం చేశారు. యువతి వ్యక్తిగత పరిస్థితులు, ఘటనకు ముందు జరిగిన పరిణామాలపై పోలీసులు ఆరా తీస్తున్నారు.ఘటనపై పోలీసులు కేసు నమోదు చేసి దర్యాప్తు ప్రారంభించారు. అపార్ట్‌మెంట్ పరిసరాల్లోని నిఘా కెమెరాల దృశ్యాలను పరిశీలించే అవకాశం ఉంది. యువతి ఎప్పుడు, ఏ పరిస్థితుల్లో 23వ అంతస్తుకు వెళ్లింది? ఘటనకు ముందు ఏమైనా పరిణామాలు చోటుచేసుకున్నాయా? అనే కోణాల్లో విచారణ కొనసాగిస్తున్నారు. పోస్టుమార్టం నివేదిక, దర్యాప్తులో వెల్లడయ్యే వివరాల ఆధారంగా మరిన్ని విషయాలు తెలిసే అవకాశం ఉంది. పిల్లలు, యువత మానసిక ఒత్తిడికి గురైనప్పుడు వారి సమస్యలను కుటుంబ సభ్యులు ఓపికగా వినడం, వారితో ఆప్యాయంగా మాట్లాడటం ఎంతో అవసరం. చదువు, కళాశాల, భవిష్యత్తు వంటి అంశాల్లో మంద లింపుల కంటే పరస్పర అవగాహనకు ప్రాధాన్యం ఇవ్వాలి. ఆత్మహత్య ఆలోచనలు వ్యక్తం చేసే వారిని ఒంటరిగా వదిలేయకుండా వెంటనే కుటుంబ సభ్యులు, నమ్మకమైన వ్యక్తులు, మానసిక ఆరోగ్య నిపుణుల సహాయం అందించాలి.

నవంబర్ 1 నుంచి గ్రీన్ వాటర్ ట్యాంకర్లతో శుద్ధి చేసిన నీటి సరఫరా

(మొదటి పేజీ తరువాయి)

ప్రాంతీయ విభాగాల కార్యనిర్వాహక సంచాలకులు, సంచాలకులు, ప్రధాన కార్యనిర్వాహక నిర్వాహకులు, ఇతర ఉన్నతాధికారులతో దృశ్యమాధ్యమ సమావేశం నిర్వహించి కార్యక్రమ పురోగతిని సమీక్షించారు.

రాబోయే ఎల్‌నినో పరిస్థితులు, భూగర్భ జలాలపై పెరుగుతున్న ఒత్తిడిని దృష్టిలో ఉంచుకుని ముఖ్యమంత్రి రేవంత్‌రెడ్డి ఆదేశాల మేరకు ఈ కార్యక్రమాన్ని చేపడుతున్నట్లు అశోక్‌రెడ్డి తెలిపారు. శుద్ధి చేసిన మురుగునీటిని తాగునీటికి ప్రత్యామ్నాయంగా కాకుండా పారిశ్రామిక అవసరాలు, నిర్మాణ పనులు, ఉద్యానవనాల నిర్వహణ, ఇతర తాగేతర అవసరాలకు వినియోగించడం ద్వారా మంచి నీటి వనరులను కాపాడుకోవచ్చని పేర్కొన్నారు. ఈ కార్యక్రమానికి జలమండలి ప్రధాన సమన్వయ సంస్థగా వ్యవహరిస్తుందని వివరించారు.

తొలి దశలో జీహెచ్‌ఎంసీ, ఇతర పురపాలక సంస్థలు, హెచ్‌ఎండీఏ, ప్రభుత్వ కార్యాలయాలు, పార్కులు, రహదారుల మధ్య పచ్చదనం నిర్వహణకు శుద్ధి చేసిన నీటిని సరఫరా చేయాలని ఎండీ సూచించారు. సచివాలయం, ఎంసీఆర్‌హెచ్‌ఆర్‌డీ, దుర్గం చెరువు, ఉప్పల్ స్టేడియం, ఐటీ సంస్థలు, హైటెక్ సిటీ పరిసరాల్లో వినియోగదారులను గుర్తించాలని ఆదేశించారు. నిర్మాణ రంగ సంస్థలకు కూడా నిర్దేశిత నాణ్యత ప్రమాణాలకు అనుగుణంగా నీటిని అందించేందుకు చర్యలు తీసుకోవాలని తెలిపారు. ప్రభుత్వ శాఖలు, పార్కులు, పచ్చదనం నిర్వహణ అవసరాలకు తొలి ప్రాధాన్యం ఇవ్వాలని స్పష్టం చేశారు.ప్రతి మురుగునీటి శుద్ధి కేంద్రం వద్ద పంపులు, పైపులైన్లు, నీటిని నింపే కేంద్రాలను సిద్ధం చేయాలని ఆదేశించారు. పది వేల, ఇరవై వేల, ముప్పై వేల లీటర్ల సామర్థ్యం కలిగిన ట్యాంకర్లను నమోదు చేసి వాటిపై గ్రీన్ వాటర్ గుర్తింపును ఏర్పాటు చేయాలని సూచించారు. ప్రతి ట్యాంకర్‌పై 'తాగడానికి పనికిరాదు.. తాగేతర అవసరాలకు మాత్రమే' అనే హెచ్చరిక స్పష్టంగా ఉండాలని పేర్కొన్నారు. కార్యక్రమ పర్యవేక్షణకు శుద్ధి కేంద్రాల ప్రధాన కార్యనిర్వాహక నిర్వాహకురాలు పద్మజను సమన్వయ అధికారిగా నియమించారు.ప్రతి కేంద్రానికి ప్రత్యేక అధికారి, నిర్వహణ సమన్వయ అధికారి, నీటి నింపే కేంద్రం బాధ్యుడిని నియమించి నాణ్యత పరీక్షలు, ట్యాంకర్ల నమోదు, సరఫరాను పర్యవేక్షించాలని ఆదేశించారు. గ్రీన్ వాటర్ ట్యాంకర్ల నమోదు, ముందస్తు బుకింగ్ ప్రక్రియను అక్టోబర్ 31 నుంచి ప్రారంభించేందుకు చర్యలు చేపట్టాలని ఎండీ తెలిపారు. ట్యాంకర్ల రాకపోకలు, బుకింగ్‌లు, సరఫరా వివరాలను నియంత్రణ కేంద్రంలోని సమాచార వ్యవస్థ ద్వారా పర్యవేక్షించనున్నారు. అప్పటివరకు 56 ట్యాంకర్లు, తొమ్మిది మంది వినియోగదారులు నమోదు చేసుకున్నట్లు అధికారులు వివరించగా, మరుసటి రోజుకల్లా 300 నుంచి 400 ట్యాంకర్ల నమోదు పూర్తిచేయాలని ఎండీ సూచించారు. అక్టోబర్ 31న క్షేత్రస్థాయిలో పరీక్షా నిర్వహణ చేపట్టి నివేదికలు సమర్పించాలని, నవంబర్ 1న ఉదయం సరఫరా ప్రారంభించాలని ఆదేశించారు. ప్రతి నీటి నింపే కేంద్రం వద్ద నాలుగు నుంచి ఐదు ట్యాంకర్లు అందుబాటులో ఉంచాలని, ప్రారంభమైన తొలి నాలుగు నుంచి ఐదు రోజుల పాటు నిరంతర పర్యవేక్షణ చేపట్టాలని తెలిపారు. సాంకేతిక సమస్యలు ఎదురైతే ప్రత్యామ్నాయంగా రిజిస్టర్లలో వివరాలు నమోదు చేయాలని సూచించారు. శుద్ధి చేసిన నీటిని తాగేతర అవసరాలకు వినియోగించి భూగర్భ జలాలను సంరక్షించడమే కార్యక్రమ ప్రధాన లక్ష్యమని అశోక్‌రెడ్డి స్పష్టం చేశారు.

హైదరాబాద్‌కు నీటి గండం.. 8 నెలలు కష్టాలే!

(మొదటి పేజీ తరువాయి)

మంజీరా, సింగూరు జలాశయాల్లో నీటి నిల్వలు గణనీయంగా తగ్గిపోవడంతో నగరానికి అవసరమైన నీటి సరఫరాపై ప్రభావం పడనుందని తెలిపారు. ఈ రెండు జలాశయాలు అడుగంటుతున్న నేపథ్యంలో రోజుకు సుమారు 100 మిలియన్ గ్యాలన్ల నీటి కొరత ఏర్పడే అవకాశం ఉందని అంచనా వేశారు. ఇప్పటికే నగర పరిసర ప్రాంతాల్లో భూగర్భ జలాల మట్టాలు తగ్గుతుండటం,ప్రధాన జలాశయాల్లో ఆశించిన స్థాయిలో నీటి నిల్వలు లేకపోవడం పరిస్థితిని మరింత క్లిష్టంగా మారుస్తున్నాయి. జనాభా పెరుగుదలతో పాటు గృహ, వాణిజ్య అవసరాలకు నీటి వినియోగం పెరుగుతున్న తరుణంలో ఈ హెచ్చరిక నగర వాసుల్లో ఆందోళన కలిగిస్తోంది.



మంజీరా, సింగూరు జలాశయాలపై ఆధారపడే ప్రాంతాలకు రానున్న వేసవిలో నీటి సరఫరా నిర్వహణ పెద్ద సవాలుగా మారనుంది. జలాశయాల్లో నీటి మట్టాలు తగ్గిపోవడం వల్ల సాధారణంగా అందించే పరిమాణంలో నీటిని సరఫరా చేయడం కష్టమవుతుందని అధికారులు భావిస్తున్నారు. దీనికి తోడు భూగర్భ జలాలు కూడా తగ్గిపోతే ప్రత్యామ్నాయంగా బోర్లు, ఇతర స్థానిక వనరుల ద్వారా నీటిని పొందే అవకాశాలు పరిమితమవుతాయి. ఈ పరిస్థితిని ముందుగానే అంచనా వేసిన జలమండలి ప్రత్యామ్నాయ జల వనరుల వినియోగంపై దృష్టి సారించింది. నగరానికి నీటి సరఫరాలో అంతరాయం కలగకుండా వివిధ మార్గాల ద్వారా అదనపు నీటిని తరలించేందుకు ప్రణాళికలు రూపొందిస్తోంది. అయితే ఈ ఏర్పాట్లు పూర్తిస్థాయిలో అమలులోకి వచ్చినా నగర అవసరాలకు సరిపడా నీటిని అందించడం సవాలుగానే మారే అవకాశం ఉందని అధికారులు పేర్కొంటున్నారు.

నీటి కొరతను అధిగమించేందుకు గోదావరి నుంచి రోజుకు 100 మిలియన్ గ్యాలన్ల నీటిని నగరానికి తరలించే ప్రణాళికను జలమండలి సిద్ధం చేస్తోంది. అదేవిధంగా కృష్ణా నది నుంచి మరో 10 నుంచి 15 మిలియన్ గ్యాలన్లు, ఉస్మాన్‌సాగర్ నుంచి ఐదు మిలియన్ గ్యాలన్ల నీటిని అందుబాటులోకి తీసుకురావాలని భావిస్తోంది. ఈ ప్రత్యామ్నాయ ఏర్పాట్ల ద్వారా ఏర్పడే నీటి లోటులో కొంత భాగాన్ని భర్తీ చేయవచ్చని అంచనా వేస్తున్నారు.అయినప్పటికీ మొత్తం కొరతను పూర్తిగా అధిగమించడం సాధ్యం కాదని జలమండలి ఎండీ అశోక్ రెడ్డి వెల్లడించారు. ప్రత్యామ్నాయ మార్గాల ద్వారా సుమారు 60 శాతం కొరతను భర్తీ చేయగలిగినా మరో 20 నుంచి 40 శాతం వరకు నీటి ఎద్దడి కొనసాగే అవకాశం ఉందని వివరించారు. దీంతో నీటి సరఫరా ప్రణాళికలను సమర్థంగా అమలు చేయడంతో పాటు అందుబాటులో ఉన్న నీటిని ప్రాధాన్యతల ప్రకారం పంపిణీ చేయాల్సిన అవసరం ఏర్పడనుంది.

నగరంలోని ఏడు నియోజకవర్గాలపై ఈ నీటి సంక్షోభం అధిక ప్రభావం చూపే అవకాశం ఉందని అధికారులు అంచనా వేస్తున్నారు. ముఖ్యంగా శేరిలింగంపల్లి నియోజకవర్గంలో పరిస్థితి మరింత తీవ్రంగా ఉండవచ్చని, అక్కడ సుమారు 80 శాతం వరకు నీటి సమస్య తలెత్తే ప్రమాదం ఉందని అశోక్ రెడ్డి పేర్కొన్నారు. పటాన్‌చెరు నుంచి నార్సింగి వరకు విస్తరించిన ప్రాంతాల్లో సుమారు మూడు లక్షల నీటి కనెక్షన్లకు సరఫరా పరంగా ఇబ్బందులు ఎదురుకావచ్చని తెలిపారు. వేగంగా విస్తరిస్తున్న నివాస ప్రాంతాలు, కొత్తగా ఏర్పడుతున్న అపార్ట్‌మెంట్లు, వాణిజ్య సముదాయాలు ఈ సమస్యను మరింత ప్రభావితం చేసే అవకాశముంది.ఇప్పటికే కొన్ని ప్రాంతాల్లో ట్యాంకర్లపై ఆధారపడుతున్న కుటుంబాలకు రానున్న నెలల్లో అదనపు భారం పడవచ్చనే ఆందోళన వ్యక్తమవుతోంది. నీటి సరఫరాలో అంతరాయాలు ఏర్పడితే రోజువారీ పనులు, పారిశుద్ధ్యం, చిన్న వ్యాపారాలు, పరిశ్రమల నిర్వహణపైనా ప్రభావం పడే అవకాశం ఉంది.

రానున్న నీటి ఎద్దడిని దృష్టిలో పెట్టుకొని నగరవాసులు ఇప్పటి నుంచే పొదుపు చర్యలు చేపట్టాలని జలమండలి అధికారులు సూచిస్తున్నారు. తాగునీటిని వృథా చేయకుండా అవసరమైనంత మాత్రమే వినియోగించాలని, ఇళ్లలో నీటి లీకేజీలను వెంటనే సరిచేసుకోవాలని పేర్కొంటున్నారు. వర్షపు నీటి సంరక్షణకు ప్రాధాన్యం ఇవ్వడంతో పాటు అందుబాటులో ఉన్న నీటిని భవిష్యత్తు అవసరాల కోసం జాగ్రత్తగా వినియోగించుకోవాల్సిన అవసరం ఉందని నిపుణులు అభిప్రాయపడుతున్నారు. మరోవైపు ప్రత్యామ్నాయ జల వనరుల నుంచి నీటిని తరలించే ప్రణాళికలు ఎంత త్వరగా కార్యరూపం దాలుస్తాయి? ప్రభావిత ప్రాంతాలకు సమానంగా సరఫరా చేయడానికి ఎలాంటి చర్యలు తీసుకుంటారు? ట్యాంకర్ల ద్వారా నీటి పంపిణీని ఎలా నిర్వహిస్తారు? అన్న అంశాలపై ప్రజల్లో ఆసక్తి నెలకొంది. అధికారులు ప్రకటించిన ప్రణాళికలు సమయానికి అమలైతే కొంత ఉపశమనం లభించే అవకాశం ఉన్నప్పటికీ, రానున్న ఎనిమిది నెలలు హైదరాబాద్‌కు నీటి నిర్వహణ పరంగా కీలకంగా మారనున్నాయి.

అధిక ధరలపై ఉక్కుపాదం

(మొదటి పేజీ తరువాయి)

విక్రయాలకు సంబంధించిన ఆరోపణలపై ఇప్పటివరకు వ్యాపారులపై 12 కేసులు నమోదు చేసినట్లు అధికారులు తెలిపారు. పౌరసరఫరాలు, పోలీసు, వస్తు సేవల పన్ను, న్యాయ కొలతల శాఖలతో పాటు సంబంధిత అమలు విభాగాల సమన్వయంతో ఐదు శాఖలు సంయుక్తంగా దాడులు నిర్వహిస్తున్నాయి. హైదరాబాద్, రంగారెడ్డి, మేడ్చల్‌మల్కాజిగిరి జిల్లాల్లో విస్తృత తనిఖీలు చేపట్టారు. బేగంబజార్, నాంపల్లి, మహారాజ్‌గంజ్ వంటి ప్రధాన టోకు వ్యాపార కేంద్రాల్లో నిల్వలు, విక్రయ ధరలను పరిశీలించారు.పౌరసరఫరాల కమిషనర్ స్టీఫెన్ రవీంద్ర ప్రత్యేక తనిఖీలు, అమలు చేస్తున్న చర్యల వివరాలను మంత్రికి వివరించారు. పౌరసరఫరాల శాఖ సంచాలకుడు శ్యాంప్రసాద్‌లాల్‌తో పాటు పలువురు ఉన్నతాధికారులు సమీక్షలో పాల్గొన్నారు. అక్రమ నిల్వలు, ధరల ఉల్లంఘనలను గుర్తించేందుకు రాష్ట్రవ్యాప్తంగా తనిఖీలు కొనసాగుతాయని అధికారులు వెల్లడించారు. నిబంధనలు ఉల్లంఘించే వ్యాపారులపై కేసులు నమోదు చేయడంతో పాటు చట పరమైన చర్యలు తీసుకుంటామని స్పష్టం చేశారు.రాష్ట్రంలో బియ్యం నిల్వలు సరిపడా ఉన్నాయని, వినియోగదారులు ఆందోళన చెందాల్సిన అవసరం లేదని మంత్రి భరోసా ఇచ్చారు. అవసరానికి మించి పెద్ద మొత్తంలో బియ్యం కొనుగోలు చేసి నిల్వ చేసుకోవద్దని ప్రజలకు సూచించారు. రేషన్ దుకాణాల ద్వారా పంపిణీ చేస్తున్న సన్నబియ్యాన్ని లబ్ధిదారులు వినియోగించుకోవాలని కోరారు. ప్రజాపంపిణీ వ్యవస్థ ద్వారా అందిస్తున్న బియ్యం తెలంగాణ రైతులు పండించిన ధాన్యం నుంచే సేకరించి రాష్ట్రంలోనే మిల్లింగ్ చేస్తున్నట్లు వివరించారు. నిజాయతీగా వ్యాపారం చేసే మిల్లర్లు, వ్యాపారులతో ప్రభుత్వం చర్చలు కొనసాగిస్తుందని, అక్రమాలకు పాల్పడేవారిపై మాత్రం కఠిన చర్యలు తప్పవని ఉత్తమ్‌కుమార్‌రెడ్డి స్పష్టం చేశారు.

ఫోన్ చూస్తోందని కూతురిని చంపిన తల్లి!

రంగారెడ్డి, అక్టోబర్ 30 : కన్నబిడ్డను కంటికి రెప్పలా కాపాడాల్సిన తల్లే కాలయముురాలిగా మారింది. ఫోన్ ఎక్కువగా చూస్తోందని, చెప్పిన మాట వినడం లేదనే కారణంతో పద్నాలుగేళ్ల కూతురిని గొంతు నులిమి హత్య చేసిన దారుణ ఘటన రంగారెడ్డి జిల్లా కొత్తూరులోని హనుమాన్ కాలనీలో వెలుగుచూసింది. తొమ్మిదో తరగతి చదువుతున్న సువర్చల అనే బాలికను ఆమె తల్లి విజయలక్ష్మి హత మార్చినట్లు పోలీసుల విచారణలో వెల్లడైంది. అనంతరం ఈ హత్యను ఆత్మహత్యగా చిత్రీకరించేందుకు ప్రయత్నించడం కలకలం రేపింది. ముగ్గురు కూతుళ్లతో కలిసి నివాసం ఉంటున్న ఆటో డ్రైవర్ ముయ్యడి రాజు, విజయలక్ష్మి దంపతుల కుటుంబంలో ఈ విషాదం చోటుచేసుకుంది. చదువుకోవాల్సిన వయసులో ఉన్న బాలిక ప్రాణాలు సొంత తల్లి చేతిలోనే బలికావడం స్థానికులను దిగ్భ్రాంతికి గురిచేసింది. చిన్నపాటి కుటుంబ కలహాలు, పిల్లల ప్రవర్తనపై తల్లి దండ్రుల ఆగ్రహం ఎంతటి దారుణాలకు దారితీస్తున్నాయో ఈ ఘటన మరోసారి చాటిచెబుతోంది.



విజయలక్ష్మి కల్లుకు బానిసై నిత్యం కూతురు సువర్చలతో గొడవపడేదని సమాచారం. బాలిక ఎక్కువ సమయం ఫోన్ చూస్తోందని, తాను చెప్పిన మాట వినడం లేదని ఆమె తరచూ ఆగ్రహం వ్యక్తం చేసేదని తెలుస్తోంది. ఈ క్రమంలో తల్లీకూతుళ్ల మధ్య తరచూ వివాదాలు చోటుచేసుకునేవి. ఈ నెల 27వ తేదీన కూడా ఇంట్లో ఇలాంటి ఘటనే జరిగింది. ఇంటికి తిరిగి వచ్చిన విజయలక్ష్మికి సువర్చల ఫోన్ చూస్తూ కనిపించింది. దీంతో కోపోద్రిక్తురాలైన ఆమె కూతురితో గొడవపడి, ఆవేశంలో బాలిక గొంతు నులిమి హత్య చేసినట్లు పోలీసుల విచారణలో వెల్లడైంది. ఫోన్ వినియోగం విషయంలో మొదలైన వివాదం చివరకు బాలిక ప్రాణాలను బలిగొంది. క్షణికావేశంలో తీసుకున్న నిర్ణయం ఓ కుటుంబంలో తీరని విషాదాన్ని నింపింది. అభం శుభం తెలియని బాలిక జీవితం అర్ధంతరంగా ముగియడంతో బంధువులు, స్థానికులు తీవ్ర ఆవేదన వ్యక్తం చేస్తున్నారు.

హత్య చేసిన అనంతరం విజయలక్ష్మి దానిని ఆత్మహత్యగా చిత్రీకరించేందుకు ప్రయత్నించినట్లు పోలీసులు గుర్తించారు. బాలిక మెడకు చీర చుట్టి ఆత్మహత్య చేసుకున్నట్లుగా నమ్మించే ప్రయత్నం చేసింది. అనంతరం తన భర్త రాజుకు ఫోన్ చేసి కూతురు ఆత్మహత్య చేసుకుందని సమాచారం ఇచ్చింది. ఇటీవలే సువర్చల పుష్పవతి కావడంతో కడుపునొప్పి భరించలేకే ఆత్మహత్యకు పాల్పడి ఉంటుందని కుటుంబ సభ్యులు తొలుత భావించారు. దీంతో బాలిక మృతిపై మొదట అనుమానాలు వ్యక్తం కాలేదు. అయితే ఘటన జరిగిన తీరుపై కొన్ని సందేహాలు తలెత్తడంతో పోలీసులు దర్యాప్తు ప్రారంభించారు. బాలిక మరణానికి సంబంధించిన పరిస్థితులను పరిశీలించడంతో పాటు మృతదేహానికి పోస్టుమార్టం నిర్వహించారు.

ఈ క్రమంలో వచ్చిన నివేదికలో వెల్లడైన అంశాలు తొలుత భావించిన ఆత్మహత్య కథనానికి భిన్నంగా ఉండటంతో అనుమానాలు మరింత బలపడ్డాయి.

పోస్టుమార్టం నివేదికలోని వివరాలు, ఘటనకు సంబంధించిన పరిస్థితులను విశ్లేషించిన పోలీసులు కేసును హత కోణంలోకి మార్చి విచారణ చేపట్టారు. విజయలక్ష్మి ప్రవర్తనపై కూడా అనుమానాలు వ్యక్తం కావడంతో ఆమెను ప్రశ్నించారు. విచారణలో తొలుత ఘటనను ఆత్మహత్యగా చూపించే ప్రయత్నం చేసినప్పటికీ, పోలీసుల ప్రశ్నలకు సమాధానమిచ్చే క్రమంలో అసలు విషయం బయటపడినట్లు సమాచారం. కూతురు తరచూ ఫోన్ చూస్తోందని, తాను చెప్పిన మాట వినడం లేదనే కోపంతోనే గొంతు నులిమి చంపినట్లు విజయలక్ష్మి అంగీకరించినట్లు పోలీసులు వెల్లడించారు. దీంతో బాలిక మృతికి సంబంధించిన అసలు కారణాలు వెలుగులోకి వచ్చాయి. నేరాన్ని దాచిపెట్టేందుకు ప్రయత్నించిన తల్లి చివరకు పోలీసుల విచారణలో వాస్తవాలను వెల్లడించాల్సి వచ్చింది. ఈ ఘటనతో స్థానికంగా తీవ్ర విషాదం నెలకొంది.

పిల్లలు ఫోన్ ఎక్కువగా చూస్తున్నారనే కారణంతో తల్లిదండ్రులు ఆందోళన చెందడం సహజమే అయినప్పటికీ, వారితో సహనంగా మాట్లాడి సరైన మార్గంలో నడిపించాల్సిన బాధ్యత పెద్దలపై ఉందని ఈ ఘటన గుర్తుచేస్తోంది. పిల్లల ప్రవర్తనలో మార్పులు కనిపించినప్పుడు కోపంతో వ్యవహరించకుండా వారి సమస్యలను అర్థం చేసుకోవాలని నిపుణులు సూచిస్తున్నారు. ముఖ్యంగా మద్యానికి బానిస కావడం, కుటుంబంలో తరచూ గొడవలు జరగడం వంటి పరిస్థితులు పిల్లలపై తీవ్ర ప్రభావం చూపుతాయి. ఈ నేపథ్యంలో సువర్చల హత్యకు దారితీసిన పూర్తి పరిస్థితులపై పోలీసులు మరింత లోతుగా విచారణ జరపాల్సి ఉంది. బాలిక మృతికి సంబంధించిన ఆధారాలు, పోస్టుమార్టం నివేదిక, నిందితురాలి వాంగ్మూలం ఆధారంగా తదుపరి చట పరమైన చర్యలు చేపట్టనున్నారు. కన్నకూతురి ప్రాణాలను తీసిన ఈ ఘటన మానవ సంబంధాలు, కుటుంబ బాధ్యతలు, పిల్లల పట్ల తల్లిదండ్రుల వైఖరిపై సమాజం ఆలోచించాల్సిన అవసరాన్ని స్పష్టం చేస్తోంది.







పోలీసుల సేవా స్ఫూర్తికి మరో నిదర్శనం..

- రక్తదాన శిబిరంలో 108 మంది రక్తదానం!
- అమరవీరుల సంస్మరణార్థం పాల్వంచ పోలీసుల ఆధ్వర్యంలో సేవా కార్యక్రమం
- తలసేమియా చిన్నారులు, ఇతర రోగుల ప్రాణరక్షణకు ముందుకొచ్చిన పోలీసులు, యువత, పట్టణ ప్రజలు

పాల్వంచ, అక్టోబర్ 30 (భద్రాద్రి న్యూస్): పోలీసు అమరవీరుల సంస్మరణ దినోత్సవాన్ని పురస్కరించుకొని, తలసేమియా వ్యాధితో బాధపడుతున్న చిన్నారులతో పాటు ఇతర రోగుల ప్రాణరక్షణకు అవసరమైన రక్తాన్ని అందించాలనే సంకల్పంతో పాల్వంచ టౌన్ పోలీసుల ఆధ్వర్యంలో శుక్రవారం రక్తదాన శిబిరాన్ని నిర్వహించారు. జిల్లా ఎస్పీ అదేశాల మేరకు పాల్వంచ టౌన్ పోలీస్ స్టేషన్‌లో డీఎస్పీ ఆర్. సతీష్ పర్యవేక్షణలో ఈ శిబిరం జరిగింది. ఈ కార్యక్రమంలో మొత్తం 108 మంది స్వచ్ఛందంగా రక్తదానం చేసి మానవతా దృక్పథాన్ని చాటుకున్నారు. ఈ రక్తదాన శిబిరంలో పాల్వంచ డీఎస్పీ ఆర్. సతీష్, సీఐ కె. సతీష్ కుమార్, టౌన్ ఎస్సైలు టి. నాగరాజు, జి. విజయ, రూరల్ ఎస్సై సురేష్, ములకలపల్లి ఎస్సై మధు ప్రసాద్‌తో పాటు పలువురు పోలీసు అధికారులు, సిబ్బంది స్వచ్ఛందంగా రక్తదానం చేశారు. వీరితో పాటు పాల్వంచ పట్టణానికి చెందిన పలువురు యువకులు, ప్రజలు పెద్ద సంఖ్యలో పాల్గొని రక్తదానం చేశారు. ఈ సందర్భంగా డీఎస్పీ ఆర్. సతీష్, సీఐ కె. సతీష్ కుమార్ మాట్లాడుతూ.. రక్తదానం అనేది అత్యంత విలువైన మానవతా సేవ అని, మనం ఇచ్చే ఒక్క యూనిట్ రక్తం మరొకరి ప్రాణాలను కాపాడే అవకాశం కల్పిస్తుందని పేర్కొన్నారు. ముఖ్యంగా తలసేమియా వ్యాధితో బాధపడుతున్న చిన్నారులకు రక్తం ఎంతో అవసరమని, ప్రతి ఒక్కరూ సామాజిక బాధ్యతగా స్వచ్ఛంద రక్తదానానికి ముందుకు రావాలని పిలుపునిచ్చారు. అమరుల త్యాగాలను స్మరించుకుంటూ సమాజ సేవలో భాగస్వాములైన పోలీసు అధికారులు, సిబ్బంది, పట్టణ ప్రజలను వారు అభినందించారు. రక్తదాన శిబిరాన్ని విజయవంతం చేసిన ప్రతి ఒక్కరికీ ప్రత్యేక కృతజ్ఞతలు తెలిపారు.

రూ.43 లక్షల బకాయిలు చెల్లించాలి

- బాధిత కుటుంబానికి రక్షణ కల్పించాలి
- బెదిరింపులపై విచారణ జరపాలి
- మహిళకు న్యాయం జరిగేవరకు పోరాటం
- మహిళా సమాఖ్య జిల్లా కార్యదర్శి మున్నా లక్ష్మి కుమారి



కొత్తగూడెం అర్బన్ , అక్టోబర్ 30(భద్రాద్రిన్యూస్) : వ్యాపార లావాదేవీల్లో రావాల్సిన రూ.43 లక్షల బకాయిలను వెంటనే చెల్లించి బాధిత కుటుంబానికి న్యాయం చేయాలని డిమాండ్ చేస్తూ ఎన్ఎఫ్ఐడబ్ల్యూ (మహిళా సమాఖ్య) ఆధ్వర్యంలో శుక్రవారం కొత్తగూడెంలో ధర్నా నిర్వహించారు. ఈ సందర్భంగా బాధిత మహిళ పసల అరుణకు సంఘీభావం తెలిపిన అనంతరం ఆమె మాట్లాడుతూ విద్యానగర్ కాలనీకి చెందిన పసల అరుణ భర్త ప్రసాద్ 18 ఏళ్లుగా చేసిన వ్యాపార లావాదేవీలకు సంబంధించిన సొమ్మును చెల్లించకుండా యజమాని వేధింపులకు గురిచేయడం దుర్మార్గమన్నారు. 2008లో బీ-లైన్ వ్యాపారంలో రూ.15 లక్షల పెట్టుబడితో పాటు లాభాల్లో 30 శాతం వాటా ఇస్తామని నమ్మించి, తీరా ప్రసాద్ అనారోగ్యానికి గురై శస్త్రచికిత్స చేయించుకున్నాక బకాయిలు ఎగ్గొట్టేందుకు కుట్రలు చేస్తున్నారని ఆగ్రహం వ్యక్తం చేశారు. కేవలం రూ.2 లక్షలు మాత్రమే ఇచ్చి, ఫైనాన్స్‌కు సంబంధించిన రికార్డులను తీసుకెళ్లడం దారుణమన్నారు.



ప్రాణాపాయ స్థితిలో ఉన్న భర్త వైద్య ఖర్చుల కోసం తమ సొమ్మును ఇవ్వాలని అడిగితే దురుసుగా ప్రవర్తిస్తూ బెదిరింపులకు పాల్పడటం శోచనీయమన్నారు. వ్యాపార లెక్కలను అధికారులు నిష్పక్షపాతంగా పరిశీలించి అరుణ కుటుంబానికి రావాల్సిన రూ.43 లక్షల మొత్తాన్ని ఇప్పించాలని కోరారు. బెదిరింపులకు పాల్పడుతున్న వారిపై తక్షణమే విచారణ జరిపి బాధిత మహిళకు పూర్తి రక్షణ కల్పించాలని డిమాండ్ చేశారు. మహిళకు న్యాయం జరిగేంత వరకు పోరాటాన్ని కొనసాగిస్తామని వారు స్పష్టం చేశారు. కార్యక్రమంలో మహిళా సమాఖ్య నాయకురాళ్లు, కార్యకర్తలు తదితరులు పాల్గొన్నారు. కార్యక్రమంలో మామిడాల ధనలక్ష్మి, షాహీన్, దార్ల లక్ష్మి తదితరులు పాల్గొన్నారు.

ఎస్ఐఆర్ ప్రక్రియను వ్యతిరేకిస్తూ ప్రజలను తప్పుదోవ పట్టిస్తున్న కాంగ్రెస్, దాని మిత్రపక్షాలు

- బీజేపీ రాష్ట్ర కార్యదర్శి తూటుపల్లి రవికుమార్

కొత్తగూడెం అర్బన్,అక్టోబర్ 30(భద్రాద్రిన్యూస్):-
ఎస్ ఐ ఆర్ వ్యతిరేకిస్తూ ప్రజలను కాంగ్రెస్, దాని మిత్రపక్ష పార్టీలు తప్పుదో పట్టిస్తున్నాయని బిజెపి రాష్ట్ర కార్యదర్శి తూటుపల్లి రవికుమార్ ఆగ్రహం వ్యక్తం చేశారు. శుక్రవారం బిజెపి జిల్లా పార్టీ కార్యాలయంలో జరిగిన ముఖ్య నాయకుల సమావేశంలో పాల్గొని మాట్లాడారు. కొత్తగూడెం జిల్లా కార్యాలయాన్ని బీజేపీ రాష్ట్ర కార్యదర్శి తూటుపల్లి రవికుమార్ సందర్శించారు. ఈ సందర్భంగా జిల్లా అధ్యక్షులు బైరెడ్డి ప్రభాకర్ రెడ్డి అధ్యక్షతన పార్టీ నాయకులతో సమావేశం నిర్వహించారు. ఈ సమావేశంలో రాష్ట్ర కార్యదర్శి తూటుపల్లి రవికుమార్ మాట్లాడుతూ... ఎస్ఐఆర్ ప్రక్రియ అనేది భారత రాజ్యాంగం, ఎన్నికల చట్టాలకు అనుగుణంగా నిర్ణీత కాల వ్యవధిలో కేంద్ర ఎన్నికల సంఘం అధికారికంగా నిర్వహించే ఓటరు జాబితా ప్రత్యేక సవరణ ప్రక్రియ అని తెలిపారు.ఈ ప్రక్రియపై కాంగ్రెస్ పార్టీ దాని మిత్రపక్షాలు ప్రజలను తప్పుదోవ పట్టించేలా తప్పుడు ప్రచారం చేయడం ప్రజాస్వామ్యానికి మాయని మచ్చ అని విమర్శించారు.ఎస్ఐఆర్ ప్రక్రియ ద్వారా దొంగ ఓట్లు, ఒకటి కంటే ఎక్కువ చోట్ల నమోదైన నకిలీ ఓట్లు, మరణించిన వ్యక్తుల ఓట్లు, అర్హత లేని వారి పేర్లను నిబంధనల ప్రకారం పరిశీలించి ఓటరు జాబితాను ప్రక్షాళన చేయడం జరుగుతుందని వివరించారు. తద్వారా అర్హత కలిగిన ప్రతి భారతీయ పౌరుడికి ఓటు హక్కు కల్పించడంతో పాటు ఎన్నికల ప్రక్రియలో పారదర్శకత, విశ్వసనీయత పెరుగుతాయని పేర్కొన్నారు.దేశ ప్రయోజనాలకు, ప్రజాస్వామ్య పరిరక్షణకు ఉపయోగపడే ఇలాంటి మంచి కార్యక్రమాన్ని కూడా ప్రతిపక్షాలు వ్యతిరేకించడం దుర్మార్గమైన చర్య అని ఆరోపించారు.అదేవిధంగా రాబోయే గ్రాడ్యుయేట్ ఎమ్మెల్సీ ఎన్నికలను దృష్టిలో ఉంచుకొని అర్హులైన ప్రతి గ్రాడ్యుయేట్ తమ ఓటు హక్కును నమోదు చేసుకోవాలని పిలుపునిచ్చారు. విద్యావంతులైన గ్రాడ్యుయేట్లు ప్రజాస్వామ్యంలో తమ బాధ్యతను గుర్తించి ఓటరు నమోదు ప్రక్రియలో తప్పనిసరిగా పాల్గొనాలని విజ్ఞప్తి చేశారు. తమ విలువైన ఓటు ద్వారా నిజాయితీ, నిబద్ధత కలిగిన నాయకులను ఎన్నుకునే అవకాశం ఉంటుందని తెలిపారు.రాబోయే గ్రాడ్యుయేట్ ఎమ్మెల్సీ ఎన్నికల్లో భారతీయ జనతా పార్టీ ఘన విజయం సాధిస్తుందని ఆయన ఆశాభావం వ్యక్తం చేశారు. ఈ కార్యక్రమంలో జిల్లా ప్రధాన కార్యదర్శి డాక్టర్ జాటోత్ వెంకన్న నాయక్, పాల్వంచ పట్టణ అధ్యక్షులు రాపాక రమేష్ , యువమోర్చా జిల్లా అధ్యక్షులు జుజ్జూరు మోహన్ కృష్ణ , ధార్మిక సెల్ జిల్లా కన్వీనర్ కస్తూరి సుధాకర్ , మహంకాళి శంకర్ , హరి తదితరులు పాల్గొన్నారు.



సమాజ హితం కోసం ప్రతి ఒక్కరూ పాటుపడాలి

- ఆర్థిక ఇబ్బందుల్లో ఉన్న జర్నలిస్టుకు రూ.15 వేల ఆర్థిక సాయం
- పరిశ సీతారత్నం చారిటబుల్ ట్రస్ట్ సేవలు అభినందనీయం
: టీజీఓ, జిల్లా అధ్యక్షులు కొంగర వెంకటేశ్వరరావు



ఖమ్మం ప్రతినిధి , అక్టోబర్ 30 (భద్రాద్రి న్యూస్): ఆర్థిక అసమానతల కారణంగా సమాజం అనేక సమస్యలను ఎదుర్కొంటున్నదని, సమాజ హితం కోసం ప్రతి ఒక్కరూ తమ వంతు బాధ్యతగా పాటుపడాలని టీజీఓ జిల్లా అధ్యక్షులు, వ్యవసాయ శాఖ అసిస్టెంట్ డైరెక్టర్ కొంగర వెంకటేశ్వరరావు అన్నారు. శుక్రవారం స్థానిక కృషి భవన్‌లో పరిశ సీతారత్నం చారిటబుల్ ట్రస్ట్ ఆధ్వర్యంలో అనారోగ్యంతో పాటు ఆర్థిక ఇబ్బందులు ఎదుర్కొంటున్న జర్నలిస్టు శ్రీనివాసరావుకు రూ.15 వేల ఆర్థిక సాయాన్ని చెక్కు రూపంలో కొంగర వెంకటేశ్వరరావు చేతుల మీదుగా అందజేశారు. ఈ సందర్భంగా ఆయన మాట్లాడుతూ సమాజ హితం కోసం నిరంతరం పనిచేస్తున్న జర్నలిస్టు అనారోగ్యంతో ఆర్థిక ఇబ్బందులు ఎదుర్కొంటున్న సమయంలో అండగా నిలవడం అభినందనీయమన్నారు. అదేవిధంగా ప్రతిభావంతులైన పలువురు విద్యార్థుల ఉన్నత విద్యకు ఆర్థిక తోడ్పాటును అందిస్తూ, సమాజంలోని అన్ని వర్గాలకు అండగా నిలుస్తున్న పరిశ సీతారత్నం చారిటబుల్ ట్రస్ట్ సేవలు ప్రశంసనీయమని కొనియాడారు. ఈ కార్యక్రమంలో పరిశ సీతారత్నం చారిటబుల్ ట్రస్ట్ చైర్మన్, ఎస్జీపీఏటీ జిల్లా అధ్యక్షులు పరిశ పుల్లయ్య, ఎస్జీపీఏటీ జిల్లా ప్రధాన కార్యదర్శి రాయల రవికుమార్, తెలంగాణ వర్కింగ్ జర్నలిస్టుల సంఘం జిల్లా అధ్యక్షులు ఏనుగు వెంకటేశ్వరరావు, ఎస్జీపీఏటీ జిల్లా నాయకులు కనపర్తి వెంకటేశ్వర్లు, గుర్రాల శ్రీనివాసరావు, ఊడుగు వెంకటేశ్వర్లు, కనపర్తి నాగప్రసాద్, ప్రసాదరావు, వీరభద్రరావు, వాలి సురేష్ బాబు, శ్యామసుందర్, హరినాథ్ బాబు, కృష్ణమూర్తి తదితరులు పాల్గొన్నారు.

నేటి తరం ఉపాధ్యాయులకు ఆదర్శం మగ్బుల్



ఖమ్మం ప్రతినిధి , అక్టోబర్ 30 (భద్రాద్రిన్యూస్): క్రమశిక్షణ, అంకితభావం, సమయపాలన పాటించి తను పనిచేసిన పాఠశాలల్లో విద్యాభివృద్ధికి కృషి చేసిన మగ్బుల్ నేటి తరం ఉపాధ్యాయులకు ఆదర్శమని రాష్ట్ర ప్రభుత్వ పెన్షనర్ల సంఘం (ఎస్జిపిఏటి) జిల్లా అధ్యక్షులు పరిశపుల్లయ్య పేర్కొన్నారు. శుక్రవారం నాడు జగ్యాతండా ప్రాధమిక పాఠశాల ప్రధానోపాధ్యాయులు సయ్యద్ మగ్బుల్ ఉద్యోగ విరమణ సన్మానోత్సవం ఘనంగా జరిగింది. ఈ సందర్భముగా ఎస్జిపిఏటి జిల్లా అధ్యక్షులు పరిశపుల్లయ్య మాట్లాడుతూ.. రాష్ట్ర ప్రభుత్వం నుండి బకాయిలు రాక పెన్షనర్లు సతమత మౌతున్నారని, ప్రభుత్వం ఇప్పటికైనా పెన్షనర్ల బకాయిలు ఏక మొత్తంగా చెల్లించాలని, పెన్షనర్ల సమస్యలు సత్వరం పరిష్కరించాలని పుల్లయ్య ప్రభుత్వాన్ని కోరారు. ఈసందర్భముగా ఉద్యోగ విరమణ చేస్తున్న సయ్యద్ మగ్బుల్ దంపతులను ఎస్జిపిఏటి జిల్లా శాఖ పక్షాన సత్కరించి, మొమెంటో అందజేశారు. ఈకార్యక్రమంలో ఎస్జిపిఏటి జిల్లా అధ్యక్షులు పరిశపుల్లయ్య, జిల్లా సహ అధ్యక్షులు కనపర్తి వెంకటేశ్వర్లు, ఆర్థిక కార్యదర్శి గుర్రాల శ్రీనివాసరావు, జిల్లా కార్యదర్శి కనపర్తి నాగప్రసాద్, జిల్లా నాయకులు చెరుకూరి వెంకటేశ్వర్లు, వాలి సురేష్ బాబు, మేకల కృష్ణయ్య, దొడ్డా వరప్రసాదరావు, కుమారస్వామి, నాగభూషణం, గోపాలరావు, సత్యనారాయణ, వెంకటేశ్వర్లు తదితరులు పాల్గొన్నారు

భట్టి డైరెక్షన్ లో సీపీ కట్టుకథలు

- అసలు హంతకులను కాపాడేందుకు సీపీ సునీల్ దత్ డ్రామా
- ప్రజా భవన్ లో స్క్రిప్ట్ తయారు
- భట్టి డైరెక్షన్ లో సీపీ అమలు
- రామారావు మర్డర్ ను పక్కదారి పట్టించే కుట్ర
- సీపీని వెంటనే సస్పెండ్ చేయాలి
- బాధితులకు న్యాయం జరిగే వరకు రాజీలేని పోరాటం
- న్యాయపోరాటం కూడా చేస్తాం



ఖమ్మం ప్రతినిధి , అక్టోబర్ 30 (భద్రాద్రిన్యూస్): ఖమ్మం సీపీ డైరెక్షన్ లో సామినేని రామారావు హత్య కేసు దర్యాప్తు పూర్తిగా పక్కదారి పట్టించేలా సాగుతోందని, ఉప ముఖ్యమంత్రి భట్టి విక్రమార్క డైరెక్షన్ లోనే ఈ డ్రామా స్క్రిప్ట్ నడుస్తోందని సీపీఎం రాష్ట్ర కార్యదర్శి వర్గ సభ్యులు పోతినేని సుదర్శన్ రావు తీవ్రస్థాయిలో ధ్వజమెత్తారు. ఖమ్మంలోని సుందరయ్య భవన్ లో శుక్రవారం ఏర్పాటు చేసిన విలేకరుల సమావేశంలో ఆయన మాట్లాడుతూ, రామారావు హత్యలో అసలు హంతకులను, రౌడీలను, గూండాలను కాపాడేందుకు పోలీస్ కమిషనర్ అన్ని ప్రయత్నాలు చేస్తున్నారని మండిపడ్డారు. మొదటి నుంచి తాము చెబుతున్నట్లుగానే రామారావు రిమాండ్ రిపోర్ట్ లో 14 మంది సాక్షులను విచారించామని చెప్పినప్పటికీ, అందులో ఇద్దరు ఉద్యోగులు మినహా మిగిలిన వాళ్ళంతా వేరే పేర్లు చెబుతున్నారని స్పష్టం చేశారు. భట్టి విక్రమార్క చెబితే సీపీ సునీల్ దత్ ఈ కట్టు కథ అల్లుతున్నారని విమర్శించారు. హత్య వెనుక అసలు మోటివ్ ను పక్కన పెట్టి, సంబంధం లేని అంశాలను తెరపైకి తెస్తూ తప్పుడు కథలు అల్లుతున్నారని ధ్వజమెత్తారు. రామారావు హత్యకు కారణమైన హంతకులను శిక్షించే వరకు అసలు దోషులు పట్టబడే వరకు సీపీఎం పార్టీ తరఫున న్యాయపోరాటం చేస్తామని, రాజీలేని పోరాటం కొనసాగిస్తామని స్పష్టం చేశారు. ఈ హత్యపై సమగ్ర విచారణ జరిపి నిందితులను కఠినంగా శిక్షించాలని డిమాండ్ చేశారు.సీపీ ఖమ్మం జిల్లా ప్రజల ముందు పెద్ద నాటకం చూపించారని అన్నారు. భట్టి మధిర నియోజకవర్గం లో హత్యాకాండ ద్వారా రాజకీయాలు చేస్తున్నారని, ఇప్పటి వరకు సీపీఎం కు చెందిన ముగ్గుర్ని హత్య చేశారని చెప్పారు. భట్టి అన్యాయాలు,అవినీతిని, అక్రమాలు ప్రశ్నించినందుకే సామినేని రామారావు ను హత్య చేశారని ఆరోపించారు.హత్యకు నెల రోజుల ముందు రామారావు పెద్ద ఎత్తున పాదయాత్ర చేశారని పేర్కొంటూ అ సందర్భంగా రామారావు ప్రసంగం ఆడియో ను విలేకరులకు వినిపించారు. భట్టికి సీపీ మొదట నుంచి ఊడిగం చేస్తున్నారని ధ్వజమెత్తరు.ప్రజాభవన్ లో భట్టి సమక్షంలో తయారు చేసిన స్క్రిప్ట్ ను సీపీ అమలు చేస్తున్నారని, కానీ నాటకం అట్టర్ ఫ్లాప్ కాక తప్పదని అన్నారు. ధర్మేంద్ర ప్రధాన్ లాంటి భట్టి డైరెక్షన్ లో జ్ఞానేష్ కుమార్ లాంటి సీపీ అన్యాయానికి తెర లేపారని విమర్శించారు. ఫారెన్సిక్ టెస్ట్ కు రాలేదని నేరస్తులు అనడం సరికాదన్నారు.సీపీ ఇప్పటికైనా ఆత్మ పరిశీలన చేసుకోవాలన్నారు. హంతకులను పట్టుకునే దాకా సీపీఎం ఎవర్ని వదిలి పెట్టదని, పెద్ద ఎత్తున పోరాడుతుందని, న్యాయపోరాటం కూడా చేస్తామని చెప్పారు. పొలిటికల్ మర్డర్ అంటున్న సీపీ 10 జన్మ లెత్తినా ఈ కేసును తేల్చలేరని అన్నారు. భట్టి ప్రోత్సాహం తోనే రామారావు ను హత్య చేశారన్నది వాస్తవమని అన్నారు. ఆర్థిక వ్యవహారాలు కూడా కారణమంటున్నారని, ఛాలెంజ్ చేస్తున్నామని,అధికారంలో వారే ఉన్నారని,అవేమిటో తెల్చాలని డిమాండ్ చేశారు.

సీపీని తక్షణమే సస్పెండ్ చేయాలి : నున్నా నాగేశ్వరరావు

సీపీఎం ఖమ్మం జిల్లా కార్యదర్శి నున్నా నాగేశ్వరరావు మాట్లాడుతూ ఖమ్మం జిల్లాలో ఐపీఎస్ వ్యవస్థకే కళంకం తెచ్చేలా వ్యవహరిస్తున్న పోలీస్ కమిషనర్ ను తక్షణమే సస్పెండ్ చేయాలని డిమాండ్ చేశారు. రామారావు హత్య కేసులో ఏడాది గడిచినా హంతకులను అరెస్ట్ చేయకుండా, పోలీసు శాఖ వైఫల్యాన్ని కప్పిపుచ్చుకునేందుకు సీపీ కొత్త నాటకాలకు తెరలేపారని విమర్శించారు. సీఎంను కలిసి సిట్ ప్రత్యేక దర్యాప్తు కోరినా ఫలితం లేకుండా పోయిందని, ముఖ్యమంత్రి ఇచ్చిన హామీలను కూడా అమలు చేయకుండా భట్టి అడ్డుకున్నారని ఆరోపించారు. సీపీ చెబుతున్న అబద్ధపు కథలను రామారావు కుటుంబ సభ్యులు, ప్రజలు, చివరికి పోలీసు అధికారులే నమ్మలేక నవ్వుకుంటున్నారని పేర్కొన్నారు. అధికార పక్షం ఒత్తిళ్లకు పూర్తిగా తలవొగ్గి, ఆత్మగౌరవాన్ని కూడా వదిలిపెట్టి భ్రష్టుపట్టిన రీతిలో వ్యవహరిస్తున్న సీపీ ఖమ్మంలో ఉండటం జిల్లాకే అవమానకరమని అన్నారు. హంతకులను కాపాడే ప్రయత్నం చేస్తున్న ఈ సీపీని వెంటనే సస్పెండ్ చేసి, సమగ్ర విచారణ జరిపించాలని కోరారు. రామారావు కుటుంబానికి న్యాయం జరిగే వరకు, హంతకులను చట్టం ముందు నిలబెట్టే వరకు సీపీఎం ఆధ్వర్యంలో తీవ్రస్థాయిలో పోరాటాలు ఉధృతం చేస్తామని హెచ్చరించారు.న్యాయపోరాటం కూడా చేస్తామని చెప్పారు. సీపీ ఉద్దేశ పూర్వకంగా నేరస్తులను పట్టుకోకుండా తీవ్ర జాప్యం చేస్తున్నారని అన్నారు.రామారావు భార్య గుర్తు పట్టి కొందరి పేర్లు చెప్పినా వారిని విచారించలేదన్నారు. సంవత్సరమైనా హంతకులను పట్టుకోలేక, వర్ధంతి వస్తుండడం తో హడావిడిగా ఎవర్నో పట్టుకొచ్చి సరికొత్త నాటకానికి తెరతీసారని, ప్రజలు ఆశ్చర్యపోతున్నారని పేర్కొన్నారు. హంతకులు ఆ ఊర్లోనే ఉన్నా పట్టుకోవడం లేదని అన్నారు. అధికారం శాశ్వతం కాదని, ఆసలు హంతకులను పట్టుకుని శిక్షించాలని డిమాండ్ చేశారు. సీఎం ను, డీజీపీ ని కలిసి, సిట్ విచారణ కోరతామన్నారు. సీపీ ని వెంటనే సస్పెండ్ చేయాలని కూడా కోరతామన్నారు. న్యాయపోరాటం చేసి, ఆసలు హంతకులను, వారిని రక్షించే అధికారులను కూడా బోను లో నిలబెడతామన్నారు.విలేకరుల సమావేశంలో సీపీఎం జిల్లా కార్యదర్శి వర్గ సభ్యులు బండి రమేష్, బండి పద్మ, కళ్యాణం వేంకటేశ్వరరావు, మాదినేని రమేష్, విక్రమ్, పార్టీ సీనియర్ నాయకులు చింతలచెర్వు కోటేశ్వరరావు,మధిర డివిజన్ కార్యదర్శి ఎం. గోపాలరావు తదితరులు పాల్గొన్నారు.

భద్రాద్రి న్యూస్
www.bhadradrinews.com
తెలుగు దినపత్రిక
Bhadradrinews Telugu Daily
Follow :
@bhadradrinews
శనివారం
31 । అక్టోబర్ । 2026
www.bhadradrinews.com
epaper.bhadradrinews.com
ఖమ్మం, భద్రాద్రి కొత్తగూడెం

పట్టభద్రుల ఎమ్మెల్సీ ఎన్నికల్లో సర్వోత్తమ రెడ్డిని భారీ మెజార్టీతో గెలిపించుకుందాం

- ప్రజాస్వామ్య పరిరక్షణకు పాటుపడే మేధావులను ఎన్నుకోవాలి

- పట్టభద్రుల ఓటరు నమోదు కార్యక్రమంలో రాష్ట్ర మంత్రి తుమ్మల నాగేశ్వరరావు పిలుపు

ఖమ్మం ప్రతినిధి , అక్టోబర్ 30 (భద్రాద్రి న్యూస్): సుదీర్ఘ రాజకీయ చరిత్ర, పాలనా అనుభవం కలిగిన కాంగ్రెస్ పార్టీ పట్టభద్రుల ఎమ్మెల్సీ ఎన్నికల్లో సమర్థులైన అభ్యర్థులను బరిలోకి దింపిందని రాష్ట్ర మంత్రి తుమ్మల నాగేశ్వరరావు అన్నారు. ప్రజాస్వామ్య పరిరక్షణకు పాటుపడే మేధావులను ఎన్నుకోవాల్సిన బాధ్యత పట్టభద్రులపై ఉందని ఆయన పిలుపునిచ్చారు. ఖమ్మం నగరంలోని గాంధీచౌక్ సెంటర్‌లో పట్టభద్రుల ఎమ్మెల్సీ ఎన్నికల ఓటరు నమోదు కార్యక్రమాన్ని మంత్రి తుమ్మల ప్రారంభించారు. అనంతరం ఖమ్మం అసెంబ్లీ నియోజకవర్గ ఏ బ్లాక్ కాంగ్రెస్ పార్టీ అధ్యక్షుడు, 3 టౌన్ ఏరియా కోఆర్డినేటర్ యర్రం బాలగంగాధర్ తిలక్ అధ్యక్షతన నిర్వహించిన సమావేశంలో పాల్గొని మాట్లాడారు. నల్గొండ--వరంగల్--ఖమ్మం పట్టభద్రుల ఎమ్మెల్సీ ఎన్నికల్లో కాంగ్రెస్ పార్టీ అభ్యర్థి రాంరెడ్డి సర్వోత్తమ రెడ్డిని భారీ మెజార్టీతో గెలిపించేందుకు పార్టీ శ్రేణులు సమష్టిగా కృషి చేయాలని కోరారు. సర్వోత్తమ రెడ్డి సమర్థుడైన అభ్యర్థి అని, ఆయనను గెలిపించుకోవాల్సిన బాధ్యత పట్టభద్రులపై ఉందని పేర్కొన్నారు. అర్హులైన పట్టభద్రులందరూ సకాలంలో తమ ఓటు హక్కును నమోదు చేసుకుని ప్రజాస్వామ్య ప్రక్రియలో భాగస్వాములు కావాలని మంత్రి సూచించారు. కాంగ్రెస్ పార్టీ నాయకులు, కార్యకర్తలు ఎమ్మెల్సీ ఎన్నికల ప్రక్రియలో చురుకుగా పాల్గొని, క్షేత్రస్థాయిలో ఓటరు నమోదు కార్యక్రమాన్ని ప్రతిష్టాత్మకంగా తీసుకుని పనిచేయాలని పిలుపునిచ్చారు. ఈ కార్యక్రమంలో ఖమ్మం అర్బన్ డీసీసీ అధ్యక్షుడు నాగండ్ల దీపక్ చౌదరి, గ్రంథాలయ సంస్థ చైర్మన్ ఎండీ ఖాదర్ బాబా, నాయకులు కమ్మర్తపు మురళి, సాధు రమేష్ రెడ్డి, డివిజన్ అధ్యక్షుడు గూడెపు నాగరాజు తదితర కాంగ్రెస్ నాయకులు, పట్టభద్రులు అధిక సంఖ్యలో పాల్గొన్నారు.



46వ డివిజన్‌లో పట్టభద్రుల ఓటరు నమోదు ముమ్మరం

- జూబ్లీ పురాలో ఇంటింటికీ ప్రచారం.. అర్హులైన పట్టభద్రులకు అవగాహన

- మాజీ కార్పొరేటర్ కన్నం వైష్ణవి ప్రసన్న కృష్ణ ఆధ్వర్యంలో విస్తృత కార్యక్రమం



ఖమ్మం ప్రతినిధి , అక్టోబర్ 30 (భద్రాద్రి న్యూస్): ఖమ్మం నగరంలోని 46వ డివిజన్‌లో పట్టభద్రుల ఓటరు నమోదు కార్యక్రమం ముమ్మరంగా కొనసాగుతోంది. మాజీ కార్పొరేటర్ కన్నం వైష్ణవి ప్రసన్న కృష్ణ ఆధ్వర్యంలో, రాష్ట్ర మంత్రి తుమ్మల నాగేశ్వరరావు ఆదేశాల మేరకు, యువ నాయకులు తుమ్మల యుగంధర్ సహకారంతో గత వారం రోజులుగా ఈ కార్యక్రమాన్ని విస్తృతంగా నిర్వహిస్తున్నారు. ఇందులో భాగంగా శుక్రవారం జూబ్లీ పురాలో ఇంటింటికీ వెళ్లి అర్హులైన పట్టభద్రులకు ఓటరు నమోదు ఆవశ్యకతపై అవగాహన కల్పించారు. పట్టభద్రుల నియోజకవర్గ కాంగ్రెస్ పార్టీ అభ్యర్థి రామ్‌రెడ్డి సర్వోత్తమ్ రెడ్డి విజయాన్ని కాంక్షిస్తూ అర్హులను గుర్తించి, ఓటరు నమోదుకు అవసరమైన పత్రాలను సేకరించారు. ఎలాంటి రుసుము లేకుండా ఉచితంగా ఆన్‌లైన్‌లో ఓటరు నమోదు ప్రక్రియ చేపట్టారు. ఈ సందర్భంగా కన్నం వైష్ణవి ప్రసన్న కృష్ణ మాట్లాడుతూ అర్హులైన ప్రతి పట్టభద్రుడు తమ ఓటు హక్కును తప్పనిసరిగా నమోదు చేసుకోవాలని, ప్రజాస్వామ్య వ్యవస్థలో క్రియాశీలక భాగస్వాములు కావాలని పిలుపునిచ్చారు. 46వ డివిజన్‌లో అర్హులైన పట్టభద్రులందరికీ ఓటరు నమోదు పూర్తయ్యే వరకు ఈ కార్యక్రమాన్ని నిరంతరాయంగా కొనసాగిస్తామని తెలిపారు. నమోదు ప్రక్రియకు సంబంధించిన వివరాలను ఎప్పటికప్పుడు నగర కాంగ్రెస్ అధ్యక్షులు నాగండ్ల దీపక్ చౌదరికి అందజేస్తున్నట్లు పేర్కొన్నారు. ఈ కార్యక్రమంలో కాంగ్రెస్ పార్టీ నాయకులు దయ్యాల నాగేశ్వరరావు, ఎమ్మే రామకృష్ణ, బాద్దే నాగేశ్వరరావు, కన్నం రమేష్, అయిధం ధనుంజయ్, శ్రీను, కుమార్ తదితరులు పాల్గొన్నారు.

రక్తదానం.. ప్రాణదానంతో సమానం!

- పోలీస్ అమరవీరుల సంస్మరణోత్సవాల్లో భాగంగా కొత్తగూడెంలో మెగా రక్తదాన శిబిరం

- స్వచ్ఛందంగా ముందుకొచ్చిన విద్యార్థులు, యువత, మహిళలు, పోలీస్ సిబ్బంది.. రక్తదాతలకు ఎస్పీ రోహిత్ రాజు ప్రశంసాపత్రాలు అందజేత





భద్రాద్రి కొత్తగూడెం, అక్టోబర్ 30 (భద్రాద్రి న్యూస్): పోలీస్ అమరవీరుల సంస్మరణోత్సవాల్లో భాగంగా కొత్తగూడెం క్లబ్‌లో శుక్రవారం కొత్తగూడెం డీఎస్పీ ఆదినారాయణ ఆధ్వర్యంలో మెగా రక్తదాన శిబిరాన్ని ఘనంగా నిర్వహించారు. ఈ కార్యక్రమానికి జిల్లా ఎస్పీ రోహిత్ రాజు ఐపీఎస్ ముఖ్యఅతిథిగా హాజరై రక్తదాన శిబిరాన్ని పరిశీలించి, రక్తదాతలను అభినందించారు. ఈ సందర్భంగా ఎస్పీ మాట్లాడుతూ పోలీస్ అమరవీరుల త్యాగాలను స్మరించుకుంటూ, వారి సేవలు ప్రజలకు తెలియజేయాలనే ఉద్దేశంతో జిల్లా వ్యాప్తంగా వివిధ కార్యక్రమాలు నిర్వహిస్తున్నట్లు తెలిపారు. ఇందులో భాగంగా సైకిల్ ర్యాలీ, బైక్ ర్యాలీ, వ్యాసరచన పోటీలు, ఓపెన్ హౌస్ కార్యక్రమాలతో పాటు అన్ని సబ్‌డివిజన్ల పరిధిలో రక్తదాన శిబిరాలను ఏర్పాటు చేసినట్లు వెల్లడించారు. రక్తదానం చేయడం వల్ల ఎన్నో ప్రాణాలను కాపాడే అవకాశం ఉంటుందని, అత్యవసర సమయాల్లో రక్తం అందక ఎవరూ ఇబ్బందులు పడకుండా ప్రతి ఒక్కరూ స్వచ్ఛందంగా రక్తదానం చేసేందుకు ముందుకు రావాలని పిలుపునిచ్చారు. రక్తదానం అనేది సమాజానికి అందించే అత్యంత విలువైన సేవ అని, ఒకరు చేసే రక్తదానం మరొకరికి పునర్జన్మనిచ్చే అవకాశం కల్పిస్తుందని పేర్కొన్నారు. ఈ మెగా రక్తదాన శిబిరంలో విద్యార్థులు, యువకులు, మహిళలు, రాజకీయ ప్రముఖులు, పోలీస్ అధికారులు, సిబ్బంది, దివ్యాంగులు తదితరులు పెద్ద సంఖ్యలో స్వచ్ఛందంగా పాల్గొని రక్తదానం చేశారు. రక్తదానం చేసిన వారిని ఎస్పీ ప్రత్యేకంగా అభినందించి ప్రశంసాపత్రాలు అందజేశారు. అనంతరం రక్తదాతలకు పండ్లు, పండ్ల రసాలను పంపిణీ చేశారు. ఈ కార్యక్రమంలో కొత్తగూడెం డీఎంహెచ్ఓ తుకారం నాయక్, డీఎస్పీ ఆదినారాయణ, డీసీఆర్బీ డీఎస్పీ మల్లయ్య స్వామి, ఏఆర్ డీఎస్పీ సత్యనారాయణ, సీఐలు వెంకటేశ్వర్లు, శ్రీలక్ష్మి, జితేందర్, యాసిన్, ఇంద్రసేనారెడ్డి, కరుణాకర్, నరేష్, ఆర్ఐలు రవి, లాల్‌బాబు, కృష్ణారావు, పోలీస్ అధికారులు, సిబ్బంది, వైద్యాధికారులు, వైద్య సిబ్బంది, విద్యార్థులు తదితరులు పాల్గొన్నారు.



జిల్లా రైఫిల్ షూటర్లకు మరిన్ని శిక్షణ సదుపాయాలు

- పాల్వంచ మినీ స్టేడియంలో షూటింగ్ రేంజ్ ఏర్పాటుకు కృషి చేస్తా

- క్రీడాకారులకు భరోసా ఇచ్చిన జిల్లా యువజన, క్రీడల అధికారి బి. అనూష



కొత్తగూడెం, అక్టోబర్ 26 (భద్రాద్రి న్యూస్): జిల్లాలో రైఫిల్ షూటింగ్ క్రీడాకారులను ప్రోత్సహించడంతో పాటు వారికి మెరుగైన శిక్షణ సదుపాయాలు కల్పించేందుకు కృషి చేస్తానని జిల్లా యువజన, క్రీడల అధికారి బి. అనూష తెలిపారు. శ్రీ రామచంద్ర ప్రభుత్వ డిగ్రీ కళాశాలలోని రైఫిల్ షూటింగ్ రేంజ్‌ను ఆమె సందర్శించి, అక్కడి నిర్వహణ, అందుబాటులో ఉన్న క్రీడా సదుపాయాలపై వివరాలు అడిగి తెలుసుకున్నారు. ఈ సందర్భంగా జిల్లా, రాష్ట్ర, జోనల్ స్థాయి, ఎస్జీఎఫ్ (SGF) క్రీడా పోటీల్లో పాల్గొని విజయాలు సాధించిన రైఫిల్ షూటింగ్ క్రీడాకారులతో ఆమె ప్రత్యేకంగా మాట్లాడారు. ఇప్పటివరకు సాధించిన విజయాలు, పోటీల్లో ఎదురైన అనుభవాలు, భవిష్యత్తులో సాధించాలనుకుంటున్న లక్ష్యాలను అడిగి తెలుసుకున్నారు. క్రీడాకారులు మరింత ఉన్నత స్థాయికి ఎదిగేందుకు అవసరమైన ప్రోత్సాహం, శిక్షణ సదుపాయాలు, భవిష్యత్తు కార్యాచరణపై చర్చించారు. క్రీడాకారుల తల్లిదండ్రుల విజ్ఞప్తి మేరకు పాల్వంచలోని శ్రీనివాస కాలనీ మినీ స్టేడియంలో అందుబాటులో ఉన్న హాల్‌లో రైఫిల్ షూటింగ్ రేంజ్ ఏర్పాటు చేసేందుకు తన వంతు కృషి చేస్తానని అనూష హామీ ఇచ్చారు. ఈ సదుపాయం అందుబాటులోకి వస్తే జిల్లా క్రీడాకారులకు మరింత మెరుగైన శిక్షణ పొందే అవకాశం కలుగుతుందని, తద్వారా రాష్ట్ర, జాతీయ స్థాయి పోటీల్లో మరిన్ని విజయాలు సాధించేందుకు దోహదపడుతుందని ఆశాభావం వ్యక్తం చేశారు. ఈ కార్యక్రమంలో రైఫిల్ షూటింగ్ కోచ్ అబ్దుల్ నబి, క్రీడాకారులు, వారి తల్లిదండ్రులు పాల్గొన్నారు.

విద్యార్థులకు నాణ్యమైన విద్య, పౌష్టికాహారంలో నిర్లక్ష్యం సహించేది లేదు!

- గుండాల ఏకలవ్య పాఠశాలలో లోపాలపై కలెక్టర్ అంకిత్ తీవ్ర అసంతృప్తి

- ప్రిన్సిపాల్‌కు మెమో జారీ చేయాలని ఆదేశం.. వంట మనిషిని తొలగించాలని సూచన

- పీహెచ్‌సీ, భూ రీ సర్వే పనులపై ఆకస్మిక తనిఖీ.. అధికారులకు పలు ఆదేశాలు



గుండాల, అక్టోబర్ 30 (భద్రాద్రి న్యూస్):
విద్యార్థులకు నాణ్యమైన విద్య, పౌష్టికాహారం, పరిశుభ్రమైన వాతావరణం కల్పించడంలో నిర్లక్ష్యం వహిస్తే సహించేది లేదని జిల్లా కలెక్టర్ అంకిత్ స్పష్టం చేశారు. శుక్రవారం భద్రాద్రి కొత్తగూడెం జిల్లా గుండాల మండలంలో ఆయన విస్తృతంగా పర్యటించి భూ రీ సర్వే పనులు, ప్రాథమిక ఆరోగ్య కేంద్రం, ఏకలవ్య మోడల్ రెసిడెన్షియల్ పాఠశాలను ఆకస్మికంగా తనిఖీ చేశారు. ఈ సందర్భంగా ఆయా శాఖల పనితీరును క్షేత్రస్థాయిలో పరిశీలించి అధికారులకు పలు సూచనలు, ఆదేశాలు జారీ చేశారు.

రైతులకు ఇబ్బందులు లేకుండా భూ రీ సర్వే

గుండాల రెవెన్యూ పరిధిలో జరుగుతున్న భూ రీ సర్వే పనులను పరిశీలించిన కలెక్టర్ సర్వే పురోగతిని అధికారులను అడిగి తెలుసుకున్నారు. మొత్తం 10,390 ఎకరాల విస్తీర్ణంలో 6,694 ఎకరాలు అటవీ భూములుగా ఉన్నాయని, అటవీ శాఖ గెజిట్‌లో నిర్దేశించిన హద్దులు, ఎన్‌క్లోజర్ లేయర్ల ఆధారంగా మిగిలిన భూముల్లో సర్వే నిర్వహిస్తున్నట్లు అధికారులు వివరించారు. ఇప్పటివరకు సుమారు 950 ఎకరాల్లో సర్వే పూర్తికాగా, అందులో 561 ఎకరాల్లో ఎంజాయ్‌మెంట్ సర్వే నిర్వహించినట్లు తెలిపారు. రైతుల సమక్షంలోనే భూముల హద్దులను నిర్ధారించాలని, వారి పేర్లు, సంతకాలు, ఆధార్, మొబైల్ వివరాలను ఫీల్డ్ రిజిస్టర్లలో నమోదు చేయాలని కలెక్టర్ సూచించారు. పహాణీ, పట్టాదారు పాస్ పుస్తకాల వివరాలతో పాటు ప్రస్తుతం సాగు చేస్తున్న రైతుల వివరాలను కూడా నమోదు చేయాలన్నారు. అటవీ, అసైన్డ్, రెవెన్యూ భూములకు సంబంధించిన రికార్డులను క్షుణ్ణంగా పరిశీలించి, రైతుల అభ్యంతరాలను సంబంధిత శాఖల సమన్వయంతో పరిష్కరించాలని ఆదేశించారు. సర్వే పూర్తయిన అనంతరం హద్దు రాళ్లు ఏర్పాటు చేయాలని, నవంబర్ 15వ తేదీలోగా భూ రీ సర్వే ప్రక్రియను పూర్తి చేయాలని స్పష్టం చేశారు. ఈ సందర్భంగా డీజీపీఎస్ పరికరాల పనితీరును పరిశీలించారు.

మారుమూల ప్రాంతాలకు మెరుగైన వైద్య సేవలు

అనంతరం గుండాల ప్రాథమిక ఆరోగ్య కేంద్రాన్ని తనిఖీ చేసిన కలెక్టర్ వైద్య సేవలు, రక్త పరీక్షలు, మందుల నిల్వలు, వైద్య పరికరాల లభ్యతపై ఆరా తీశారు. మందుల గదిని పరిశీలించగా అత్యవసర వైద్య అవసరాలకు ఉపయోగించే సిరంజీలు అందుబాటులో లేకపోవడాన్ని గుర్తించి వైద్యాధికారులను ప్రశ్నించారు. ఇంటర్నెట్ సమస్యల కారణంగా మందులు, వైద్య సామగ్రి సరఫరాలో ఇబ్బందులు ఎదురవుతున్నాయని, ఇప్పటికే ఇండెంట్ పెట్టామని వారు వివరించారు. దీనిపై స్పందించిన కలెక్టర్ అత్యవసర మందులు, సిరంజీలు, అవసరమైన వైద్య పరికరాలు ఎల్లప్పుడూ అందుబాటులో ఉండేలా చర్యలు తీసుకోవాలని ఆదేశించారు. సిబ్బంది హాజరు రిజిస్టర్‌ను పరిశీలించి సమయపాలన పాటించాలని, విధుల్లో నిర్లక్ష్యం వహించకుండా ప్రతి రోగికి సకాలంలో నాణ్యమైన వైద్యం అందించాలని సూచించారు. ఇన్‌పేషెంట్ వార్డులో చికిత్స పొందుతున్న రోగులతో మాట్లాడి వైద్యం, మందులు, భోజన సదుపాయాల గురించి తెలుసుకున్నారు. మారుమూల ప్రాంత ప్రజలకు సైతం మెరుగైన వైద్య సేవలు అందేలా ప్రత్యేక శ్రద్ధ చూపాలని అధికారులకు సూచించారు.

ఏకలవ్య పాఠశాలలో లోపాలపై కలెక్టర్ ఆగ్రహం

అనంతరం గుండాల ఏకలవ్య మోడల్ రెసిడెన్షియల్ పాఠశాలను సందర్శించిన కలెక్టర్ విద్యార్థులకు అందిస్తున్న విద్యాబోధన, మౌలిక సదుపాయాలు, పారిశుద్ధ్యం, భోజన వసతులను పరిశీలించారు. తనిఖీ సమయంలో తరగతి గదుల్లో విద్యార్థులు లేకపోవడాన్ని గమనించి, తరగతుల సమయంలో సాంస్కృతిక కార్యక్రమాలు నిర్వహించడంపై ప్రిన్సిపాల్‌ను ప్రశ్నించారు. విద్యార్థుల చదువుకే మొదటి ప్రాధాన్యత ఇవ్వాలని, సాంస్కృతిక కార్యక్రమాలను సెలవు రోజుల్లో నిర్వహించుకోవాలని సూచించారు. విద్యార్థులు క్రమం తప్పకుండా తరగతులకు హాజరయ్యేలా చూడాలని ఆదేశించారు. పాఠశాల మరుగుదొడ్లు అపరిశుభ్రంగా ఉండటంపై తీవ్ర అసంతృప్తి వ్యక్తం చేశారు. వంటశాల, స్టోర్ రూమ్‌ను పరిశీలించగా కుళ్లిపోయిన బంగాళాదుంపలు, చీమలు పట్టిన పంచదార కనిపించడంతో ఆగ్రహం వ్యక్తం చేశారు. విధుల్లో నిర్లక్ష్యంగా వ్యవహరించిన వంట మనిషిని తొలగించాలని ఆదేశించారు. విద్యార్థులకు వడ్డిస్తున్న భోజనాన్ని పరిశీలించిన కలెక్టర్ సాంబార్, రసం పలుచగా ఉండటంపై అసంతృప్తి వ్యక్తం చేశారు. ప్రభుత్వ మెనూ ప్రకారం ఆరోజు బిర్యానీ వడ్డించాల్సి ఉండగా, అందుకు అనుగుణంగా భోజనం సిద్ధం చేయకపోవడాన్ని ప్రశ్నించారు. ప్రభుత్వం నిర్దేశించిన మెనూను తప్పనిసరిగా అమలు చేయాలని, విద్యార్థులకు ప్రతిరోజూ నాణ్యమైన, పౌష్టికాహారం అందించాలని స్పష్టం చేశారు. పాఠశాలలో విద్యార్థుల హాజరు, బోధన, పారిశుద్ధ్యం, భోజన నాణ్యత, ఆహార పదార్థాల నిల్వ విషయంలో గుర్తించిన లోపాలపై ప్రిన్సిపాల్‌కు మెమో జారీ చేయాలని అధికారులను ఆదేశించారు. విద్యార్థులకు నాణ్యమైన విద్య, పరిశుభ్రమైన వాతావరణం, మెరుగైన వసతులు, పౌష్టికాహారం అందించడంలో బాధ్యతాయుతంగా వ్యవహరించాలని, నిర్లక్ష్యాన్ని ఎంతమాత్రం సహించబోమని కలెక్టర్ హెచ్చరించారు. ఈ పర్యటనలో సర్పంచ్ రాధా, తహసీల్దార్ సంగీత, ఎంపీడీవో బాలరాజు, ఎంఈఓ పార్వతి, ఎంపీవో త్రిలోక్, సర్వేయర్ శివకృష్ణ, ప్రాథమిక ఆరోగ్య కేంద్రం వైద్యులు, సిబ్బంది, వివిధ శాఖల అధికారులు పాల్గొన్నారు.





మెగా రక్తదాన శిబిరంలో పాల్గొని రక్త దానం చేసిన 50వ డివిజన్ కార్పొరేటర్ దాసరి శ్రీనివాస్



కొత్తగూడెం అర్బన్, అక్టోబర్ 30 (భద్రాద్రి న్యూస్) : కొత్తగూడెం డీఎస్పీ ఆదినారాయణ పర్యవేక్షణలో మెగా రక్తదాన శిబిరాన్ని జిల్లా ఎస్పీ రోహిత్ రాజు ఐపీఎస్ ముఖ్యఅతిథిగా హాజరై శిబిరాన్ని ప్రారంభించారు. పోలీస్ అమరవీరుల సంస్మరణోత్సవాల్లో భాగంగా శుక్రవారం కొత్తగూడెం క్లబ్‌లో జిల్లా పోలీస్ శాఖ ఆధ్వర్యంలో మెగా రక్తదాన శిబిరాన్ని నిర్వహించారు. 50వ డివిజన్ కార్పొరేటర్ దాసరి శ్రీనివాస్ మెగా రక్తదాన శిబిరానికి రక్తదానం చేసి ఆదర్శంగా నిలిచారు. ఈ సందర్భంగా 50వ డివిజన్ కార్పొరేటర్ దాసరి శ్రీనివాస్ మాట్లాడుతూ... రక్తదానం చేయడం ప్రాణదానంతో సమానమని, అత్యవసర సమయాల్లో రక్తం ఎంతోమంది ప్రాణాలను కాపాడుతుందని పేర్కొన్నారు. ప్రతి ఒక్కరూ స్వచ్ఛందంగా రక్తదానం చేసేందుకు ముందుకు రావాలని యువతకు పిలుపునిచ్చారు.

భద్రాచలం ఆలయ అభివృద్ధి పనులకు వేగం పెంచాలి!

- గోదావరి పుష్కరాలే లక్ష్యంగా ఘాట్లు, రహదారుల విస్తరణకు సమగ్ర ప్రణాళిక
- పనుల పర్యవేక్షణకు ప్రత్యేక అధికారిగా డీఆర్ఓ పద్మావతి నియామకం
- ఆరు సూట్లతో వీఐపీ, వీవీఐపీ అతిథి గృహాల నిర్మాణానికి స్థలాల గుర్తింపు: కలెక్టర్ అంకిత్



భద్రాచలం, అక్టోబర్ 30 (భద్రాద్రి న్యూస్): దక్షిణ అయోధ్యగా ప్రసిద్ధిగాంచిన భద్రాచలం శ్రీ సీతారామచంద్రస్వామి దేవస్థాన అభివృద్ధి పనులను వేగవంతం చేయాలని జిల్లా కలెక్టర్ అంకిత్ అధికారులను ఆదేశించారు. రాబోయే గోదావరి పుష్కరాలను దృష్టిలో ఉంచుకొని ఆలయ అభివృద్ధి, పుష్కర ఘాట్ల విస్తరణ, రహదారుల అభివృద్ధి, భక్తులకు మెరుగైన మౌలిక సదుపాయాల కల్పనకు ప్రాధాన్యత ఇవ్వాలని సూచించారు. శుక్రవారం ఐడీఓసీ కార్యాలయంలో భద్రాచలం సబ్ కలెక్టర్ మృణాల్ శ్రేష్ఠతో కలిసి వివిధ శాఖల అధికారులతో కలెక్టర్ సమీక్ష సమావేశం నిర్వహించారు. ఆలయ అభివృద్ధి పనుల నిరంతర పర్యవేక్షణతో పాటు శాఖల మధ్య సమన్వయం కోసం జిల్లా రెవెన్యూ అధికారి పద్మావతిని ప్రత్యేక అధికారిగా నియమిస్తున్నట్లు ప్రకటించారు. నిర్దేశిత లక్ష్యాల మేరకు పనులు వేగవంతం చేయాలని, అవసరమైన ప్రతిపాదనలు, అనుమతులను త్వరితగతిన పొందాలని ఆదేశించారు.

పుష్కర ఘాట్ల అభివృద్ధికి ప్రత్యేక ప్రణాళిక

గోదావరి పుష్కరాల సందర్భంగా భద్రాచలానికి భారీ సంఖ్యలో భక్తులు తరలివచ్చే అవకాశం ఉన్నందున పుష్కర ఘాట్ల అభివృద్ధి, విస్తరణ పనులపై ప్రత్యేక దృష్టి సారించాలని కలెక్టర్ సూచించారు. భక్తులకు స్నానపు ప్రదేశాలు, తాగునీరు, పారిశుద్ధ్యం, విద్యుత్, భద్రత, రాకపోకలకు అనువైన మార్గాలు వంటి సదుపాయాలు కల్పించేలా ముందస్తు కార్యాచరణ రూపొందించాలని ఆదేశించారు. ఘాట్ల వద్ద భక్తులకు ఎలాంటి ఇబ్బందులు కలగకుండా అవసరమైన పనులను గుర్తించి సమగ్ర ప్రతిపాదనలు సిద్ధం చేయాలన్నారు.

47 ఇళ్ల తొలగింపు.. బాధితులకు పరిహారం

రామాలయం నుంచి పుష్కర ఘాట్‌కు వెళ్లే మార్గంలో ఉన్న 47 ఇళ్ల తొలగింపునకు సంబంధించిన అంశాన్ని సమీక్షించారు. ఆయా నిర్మాణాల వివరాలు, విలువ అంచనాలు, నిర్వాసితులకు కల్పించాల్సిన పునరావాసం, పరిహారం (ఆర్ అండ్ ఆర్)పై చర్చించారు. బాధితులకు నిబంధనల ప్రకారం న్యాయం జరిగేలా పునరావాసం, పరిహారానికి సంబంధించిన ప్రతిపాదనలు సిద్ధం చేయాలని అధికారులకు సూచించారు.

నాలుగు వరుసల రహదారి నిర్మాణానికి ప్రతిపాదనలు

భద్రాచలం బ్రిడ్జి నుంచి పుష్కర ఘాట్లకు వెళ్లే మార్గంలో రహదారి విస్తరణకు అవసరమైన భూములు, నిర్మాణాలు, భూసేకరణ అంశాలను క్షేత్రస్థాయిలో పరిశీలించి సమగ్ర నివేదిక రూపొందించాలని కలెక్టర్ ఆదేశించారు. పుష్కర ఘాట్‌కు అనుసంధానంగా నాలుగు వరుసల రహదారి నిర్మాణానికి ప్రతిపాదనలు సిద్ధం చేయాలని, పంచాయతీరాజ్, ఆర్ అండ్ బి శాఖల అధికారులు సమన్వయంతో పనిచేయాలని సూచించారు. పుష్కరాల సమయంలో భక్తులు, యాత్రికుల రాకపోకలకు ఎలాంటి ఆటంకాలు లేకుండా రహదారుల అభివృద్ధి చేపట్టాలన్నారు.

వీఐపీ, వీవీఐపీ అతిథి గృహాలకు స్థలాల గుర్తింపు

భద్రాచలంలో వీఐపీ, వీవీఐపీ అతిథి గృహాల నిర్మాణానికి అనువైన స్థలాలను గుర్తించాలని కలెక్టర్ సూచించారు. అన్ని ఆధునిక



వసతులతో ఆరు సూట్లతో కూడిన అతిథి గృహ నిర్మాణానికి ప్రతిపాదనలు సిద్ధం చేయాలని, అధికారులు క్షేత్రస్థాయిలో స్థలాలను పరిశీలించి అనువైన ప్రాంతాన్ని ఎంపిక చేయాలన్నారు. అవసరమైన భూసేకరణ ప్రక్రియను ప్రారంభించి, సంబంధిత శాఖల అనుమతులతో ప్రతిపాదనలను త్వరితగతిన ముందుకు తీసుకెళ్లాలని ఆదేశించారు. గోదావరి పుష్కరాల నాటికి ఆలయం, ఘాట్లు, పట్టణ పరిసర ప్రాంతాల్లో చేపట్టాల్సిన అభివృద్ధి పనులను ప్రాధాన్యత క్రమంలో పూర్తి చేసేలా శాఖల వారీగా కార్యాచరణ రూపొందించాలని కలెక్టర్ స్పష్టం చేశారు. గత సమావేశాల్లో తీసుకున్న నిర్ణయాలు, అధికారులకు అప్పగించిన బాధ్యతలు, పనుల పురోగతికి సంబంధించిన మినిట్స్‌ను తప్పనిసరిగా నమోదు చేయాలని తెలిపారు. తదుపరి సమీక్షలో వాటి ఆధారంగా పురోగతిని పరిశీలిస్తామని పేర్కొన్నారు. పనుల అమలులో ఎదురయ్యే సమస్యలను వెంటనే తమ దృష్టికి తీసుకురావాలని, అన్ని శాఖలు సమన్వయంతో పనిచేసి నిర్ణీత గడువులోగా అభివృద్ధి పనులు పూర్తి చేయాలని ఆదేశించారు. ఈ సమావేశంలో జిల్లా ముఖ్య ప్రణాళిక అధికారి (సీపీఓ) సునీత, జిల్లా పంచాయతీ అధికారి అనూష, భద్రాచలం దేవస్థానం ఈఓ దామోదర్ రావు, ఆర్ అండ్ బి ఈఈ నాగేశ్వరరావు, భద్రాచలం తహసీల్దార్ రామ్ కుమార్, దుమ్ముగూడెం తహసీల్దార్ భగవాన్ రెడ్డి, ఇరిగేషన్ శాఖ అధికారులు, వివిధ శాఖల ఇంజనీరింగ్ అధికారులు, సంబంధిత శాఖల అధికారులు పాల్గొన్నారు.

అవినీతికి తావులేకుండా పారదర్శక పాలన అందించాలి!

- ప్రభుత్వ ఉద్యోగులకు ఏసీబీ ఆధ్వర్యంలో అవినీతి నిరోధక అవగాహన కార్యక్రమం
- విజిలెన్స్ అవగాహన వారోత్సవాల్లో భాగంగా ఉద్యోగులతో ప్రతిజ్ఞ చేయించిన అధికారులు
- లంచం అడిగితే భయపడకుండా 1064కు ఫిర్యాదు చేయండి: ఏసీబీ అధికారులు





కొత్తగూడెం, అక్టోబర్ 30 (భద్రాద్రి న్యూస్): ప్రభుత్వ కార్యాలయాల్లో అవినీతికి తావులేకుండా నిజాయితీ, పారదర్శకత, జవాబుదారీతనంతో ప్రజలకు సమర్థవంతమైన సేవలు అందించాలని ఏసీబీ ఖమ్మం రేంజ్ డీఎస్పీ వై. రమేష్ సూచించారు. విజిలెన్స్ అవగాహన వారోత్సవం-2026లో భాగంగా శుక్రవారం భద్రాద్రి కొత్తగూడెం జిల్లా సమీకృత జిల్లా కార్యాలయాల సముదాయం (ఐడీఓసీ)లోని జిల్లా వైద్య ఆరోగ్య శాఖ అధికారి (డీఎంహెచ్ఓ), జిల్లా విద్యాశాఖ అధికారి కార్యాలయాల్లో పనిచేస్తున్న ప్రభుత్వ ఉద్యోగులకు అవినీతి నిరోధక అవగాహన కార్యక్రమం నిర్వహించారు. 2026 అక్టోబర్ 26 నుంచి నవంబర్ 1 వరకు నిర్వహిస్తున్న విజిలెన్స్ అవగాహన వారోత్సవాల ఇతివృత్తం "సమృద్ధి కోసం సత్యనిష్ఠ (ఖ్రాతీశీఎఱ్ఎ టశీతీ ఖ్రాతీశీంజూవతీఱ్ఎ)". ఈ సందర్భంగా ఉద్యోగులకు అవినీతి నిర్మూలన, నిజాయితీ, పారదర్శకత, జవాబుదారీతనం, నైతిక విలువల ప్రాధాన్యతను వివరించారు. ప్రభుత్వ విధుల నిర్వహణలో సత్యనిష్ఠను పాటిస్తూ, అవినీతికి అవకాశం లేకుండా ప్రజలకు నిష్పక్షపాతంగా సేవలు అందించాలని సూచించారు. ఈ కార్యక్రమంలో ఏసీబీ ఖమ్మం రేంజ్ డీఎస్పీ వై. రమేష్, పోలీస్ ఇన్‌స్పెక్టర్ ఎన్. శేఖర్, ఇతర సిబ్బంది పాల్గొని ప్రభుత్వ ఉద్యోగుల బాధ్యతలు, కార్యాలయాల్లో పారదర్శక పరిపాలన, అవినీతి నిర్మూలనకు తీసుకోవాల్సిన చర్యలపై అవగాహన కల్పించారు. అనంతరం ఉద్యోగులతో అవినీతి రహిత సమాజ నిర్మాణానికి కృషి చేస్తామని ప్రతిజ్ఞ చేయించారు. ప్రభుత్వ అధికారి ఎవరైనా లంచం డిమాండ్ చేస్తే ప్రజలు భయపడకుండా ఏసీబీకి ఫిర్యాదు చేయాలని అధికారులు సూచించారు. అందిన ఫిర్యాదులపై చట్టప్రకారం చర్యలు తీసుకుంటామని, ఫిర్యాదుదారుల వివరాలను గోప్యంగా ఉంచుతామని తెలిపారు. అవినీతి రహిత సమాజ నిర్మాణానికి ప్రభుత్వ ఉద్యోగులు, ప్రజలు సమిష్టిగా కృషి చేయాలని పిలుపునిచ్చారు.

ఏసీబీ తెలంగాణ -- ఫిర్యాదుల కోసం సంప్రదించండి:

- టోల్ ఫ్రీ నంబర్: 1064
- ఏసీబీ డీఎస్పీ: 9154388981
- ఏసీబీ ప్రధాన కార్యాలయం: 9154388989
- ఫోన్: 040-23251555
- వాట్సాప్: 9440446106
- ఈ-మెయిల్: dg acb@telangana.gov.in
- వెబ్‌సైట్: www.acb.telangana.gov.in

ప్రభుత్వ అధికారులు ఎవరైనా లంచం అడిగినప్పుడు బాధితులు ఫోన్, వాట్సాప్ లేదా ఈ-మెయిల్ ద్వారా ఏసీబీకి ఫిర్యాదు చేయవచ్చని అధికారులు స్పష్టం చేశారు.

జీవో నెంబర్ 76లో జరుగుతున్న అవకతవకలపై విచారణ జరిపించాలి

- రైతు వేదిక స్థలంలో ఇంటి పట్టాలా?
- లక్ష్మణ్ అగర్వాల్ కుటుంబ సభ్యుల,స్నేహితుల ఇంటి పట్టాల దరఖాస్తులు రద్దు చేయాలి
- జేబీపీ స్టేట్ వర్కింగ్ ప్రెసిడెంట్ యెర్రా కామేష్



కొత్తగూడెం అర్బన్, అక్టోబర్ 30 (భద్రాద్రి న్యూస్) : 76 జీవోలో జరుగుతున్న అవకతవకలపై విచారణ జరిపించాలని, కాంగ్రెస్ నాయకుడు లక్ష్మణ్ అగర్వాల్ కుటుంబ సభ్యులు, స్నేహితుల ఇంటి పట్టాల దరఖాస్తులు తిరస్కరించాలని జైభీమ్ రావ్ భారత్ పార్టీ (జేబీపీ) స్టేట్ వర్కింగ్ ప్రెసిడెంట్ యెర్రా కామేష్ ప్రభుత్వాన్ని డిమాండ్ చేశారు. శుక్రవారం పార్టీ శ్రేణులతో కలిసి కలెక్టర్ కార్యాలయం ఎదుట ప్లకార్డులతో నిరసన తెలిపారు. ఈ సందర్భంగా కామేష్ మాట్లాడుతూ రెవెన్యూ అధికారులు కాంగ్రెస్, సిపిఐ పార్టీల రాజకీయ నాయకులతో, ప్రజా ప్రతినిధులతో కుమ్మక్కై లక్షల రూపాయలతో ఇంటి పట్టాలు మాట్లాడుకుని, కోట్ల రూపాయల ప్రభుత్వ స్థలాలను కబ్జాదారులకు కట్టబెట్టేందుకు కుట్రలు పన్నుతున్నారని ఆరోపించారు. గతంలో ఐదవ వార్డు గంగాబిషన్ బస్తీలో కాంగ్రెస్ నాయకుడు లక్ష్మణ్ అగర్వాల్ తన కుటుంబ సభ్యులు, స్నేహితులు ఎనిమిది మందితో సుమారు 5,175 గజాలకు దరఖాస్తు చేసుకొనగా వాటిని రెండుసార్లు తిరస్కరించడం జరిగిందని, అంతకు పూర్వం సదరు స్థలంలో అక్రమ నిర్మాణాలు చేపడితే 2019లో నాటి కలెక్టర్ రజత్ కుమార్ షైనీ అట్టి నిర్మాణాలను కూల్చివేసి అక్కడ రైతు వేదిక ఏర్పాటు చేయడం జరిగిందని గుర్తు చేశారు. మరల అట్టి స్థలంలో దరఖాస్తులపై విచారణ జరిపించడం ఎంతవరకు సమంజసం అని ప్రశ్నించారు. అదేవిధంగా గతంలో గొల్లగూడెం 16వ వార్డు నందు సుమారు 1500 గజాల ప్రభుత్వ స్థలంలో నిర్మాణాలు చేపట్టగా నాటి తహసీల్దార్ అట్టి నిర్మాణాలను కూల్చివేయడం జరిగిందని, మరల ఇప్పుడు 1500 గజాలకు ముగ్గురు పేర్లపై కమ్యూనిస్టు నాయకుడు ఇంటి పట్టాలకు దరఖాస్తులు చేయించింది వాస్తవం కాదా అని నిలదీశారు. అదేవిధంగా ఎంజీ రోడ్డులో దేవాదాయ శాఖకు సంబంధించిన భూమి విషయమై హైకోర్టులో కేసు పెండింగ్ ఉండగా అట్టి స్థలానికి కూడా దరఖాస్తులు చేయడం, దానికి రెవెన్యూ అధికారులు సహకరించడం సరైనది కాదన్నారు. జలగం వెంకట్రావు శాసనసభ్యులుగా ఉన్నప్పుడు కొత్తగూడెం పట్టణంలో చాలా ప్రభుత్వ స్థలాలపై బోర్డులు ఏర్పాటు చేయడం జరిగిందాని, ఇప్పుడు అట్టి స్థలాలలో ఎన్ని స్థలాలు ప్రభుత్వ ఆధీనంలో ఉన్నాయి, ఎన్ని స్థలాలు కబ్జాలకు గురి అయ్యాయో ఎమ్మెల్యే కూనంనేని సమాధానం చెప్పాలని డిమాండ్ చేశారు. జిల్లా అధికారులు స్పందించి గతంలో తిరస్కరించబడి మరల ఇప్పుడు విచారణ చేపడుతున్న ఇంటి పట్టాల దరఖాస్తులపై ఉన్నత స్థాయి కమిటీ వేసి విచారణ జరిపించాలని డిమాండ్ చేశారు. ఈ కార్యక్రమంలో జిల్లా అధ్యక్షుడు గంధం మల్లికార్జునరావు, జిల్లా ప్రధాన కార్యదర్శి మాలోత్ వీరు నాయక్, బీమా,మురళి, కార్తీక్, అనిత తదితరులు పాల్గొన్నారు.

భారత కార్మిక పోరాట దిక్సూచి ఏఐటీయూసీ

- 106 ఏళ్ల ఘన చరిత్ర కార్మిక వర్గానికే సొంతం
- సిపిఐ భద్రాద్రి జిల్లా కార్యదర్శి ఎస్.కె. సాబీర్ పాషా



కొత్తగూడెం అర్బన్, అక్టోబర్ 30 (భద్రాద్రి న్యూస్) : భారత కార్మిక పోరాట దిక్సూచి ఏఐటీయూసీ. 106 ఏళ్ల ఘన చరిత్ర కార్మిక వర్గానికే సొంతం.కార్మిక చట్టాల పరిరక్షణకు కదలాలి. ప్రజాస్వామ్య పరిరక్షణకు ఉద్యమాలే శరణ్యం.కేంద్ర కార్మిక వ్యతిరేక విధానాలపై ఉద్యమించాలి.సిపిఐ జిల్లా కార్యదర్శి ఎస్.కె. సాబీర్ పాషా. భారత కార్మిక వర్గ పోరాటాలకు అసలైన దిక్సూచి ఏఐటీయూసీ మాత్రమేనని సిపిఐ జిల్లా కార్యదర్శి ఎస్.కె. సాబీర్ పాషా స్పష్టం చేశారు. స్థానిక పెద్దబజార్లోని హమాలీ అడ్డాలో శుక్రవారం జరిగిన హమాలీ కార్మికుల సమావేశంలో అయన మాట్లాడారు. ఈ 106 సంవత్సరాల సుదీర్ఘ పోరాట చరిత్ర కలిగిన ఘనత ఏఐటీయూసీకి మాత్రమే దక్కుతుందన్నారు. దేశంలో కార్మికులు రక్తం ధారపోసి సాధించుకున్న హక్కులను కేంద్ర పాలకులు కాలరాస్తున్నారని మండిపడ్డారు. కేంద్ర ప్రభుత్వ కార్మిక వ్యతిరేక విధానాల వల్ల అసంఘటిత, సంఘటిత రంగ కార్మికుల భద్రత ప్రశ్నార్థకంగా మారిందన్నారు. కార్మికులకు రక్షణగా ఉన్న చట్టాలను రద్దు చేస్తూ కార్పొరేట్ శక్తులకు ఊడిగం చేయడం దుర్మార్గమన్నారు. అక్టోబర్ 31న జరుపుకుంటున్న ఏఐటీయూసీ ఆవిర్భావ దినోత్సవాన్ని ప్రజాస్వామ్య పరిరక్షణ దినంగా ఈ వార్షికోత్సవాన్ని నిర్వహించుకోవాలని, ఆవిర్భావ దినోత్సవ స్ఫూర్తితో కార్మిక హక్కుల సాధనే లక్ష్యంగా కదలాలన్నారు. పాలకుల అణచివేత చర్యలను తిప్పికొట్టడానికి కార్మికులంతా ఏకతాటిపైకి వచ్చి ఉద్యమించాలన్నారు. కార్మిక హక్కుల పరిరక్షణకు నిరంతరం పోరాటాలు నిర్మిస్తామని ఆయన శ్రేణులకు దిశానిర్దేశం చేశారు. కార్మిక ఐక్యతే ఆయుధంగా ముందుకు సాగి చట్టాలను కాపాడుకోవాలన్నారు. హమాలీల సమస్యల పరిష్కారం కోసం సంఘం నిరంతరం అండగా నిలుస్తుందని స్పష్టం చేశారు. పాలకుల విధానాలపై రాబోయే రోజుల్లో సమరశీల పోరాటాలు తప్పవని ఆయన హెచ్చరించారు. ఈ కార్యక్రమంలో పోరెడ్డి శ్రీనివాస్ రెడ్డి, తరాల రాజు, నీలం మొగిలి, వెలిశాల మోహన్ రావు, కత్తెర శ్రీనివాస్, అశోక్, సర్పంచ్ రామనాథం తదితరులు పాల్గొన్నారు.

గురువుకు పచ్చని కానుక వనజీవి విశ్వామిత్ర వినూత్న శుభాకాంక్షలు



కొత్తగూడెం అర్బన్, అక్టోబర్ 30 (భద్రాద్రి న్యూస్) : విద్యార్థుల భవిష్యత్తుకు బంగారు బాటలు వేస్తూ వారిని ప్రయోజకులుగా తీర్చిదిద్దుతున్న తమ ప్రియమైన గురువు, ప్రిన్సిపల్ డా. ఎన్.వి.కె. ప్రసాద్ కు వనజీవి, ప్రకృతి ప్రేమికుడు విశ్వామిత్ర చౌహాన్ వినూత్నంగా జన్మదిన శుభాకాంక్షలు తెలిపారు .ప్రిన్సిపల్ తో కలిసి నవభారత్ పాఠశాల ఆవరణలో తన యజ్ఞంలో భాగంగా 1610వ మొక్కగా పింక్ పనస మొక్కను నాటారు. పుట్టినరోజు వేడుకల్లో భాగంగా బొకేలు కేకులకు బదులుగా ప్రకృతికి మేలు చేసే మొక్కను బహూకరించి అందరికీ ఆదర్శంగా నిలిచారు. పర్యావరణాన్ని కాపాడుకోవాల్సిన బాధ్యత ప్రతి ఒక్కరిపై ఉందని, గురువుకు ఇచ్చే గౌరవం మొక్క రూపంలో ఉంటే అది తరతరాలకు గుర్తుండిపోతుందని, ఈ సందర్భంగా విశ్వామిత్ర చౌహాన్ తెలిపారు. వాక్ ఫర్ ట్రీస్ యజ్ఞం తరఫున ఆయన చేస్తున్న ఈ పర్యావరణ సేవలను పలువురు అభినందించారు. ఈ కార్యక్రమంలో పాఠశాల ఉపాధ్యాయురాళ్లు తదితరులు పాల్గొన్నారు.

ఘనంగా ఐఎన్టియుసి కార్పొరేట్ వైస్ ప్రెసిడెంట్ పీతాంబరం పదవీ విరమణ వేడుకలు

- పాల్గొన్న టీపీసీసీ రాష్ట్ర ప్రధాన కార్యదర్శి నాగా సీతారాములు యాదవ్



కొత్తగూడెం అర్బన్, అక్టోబర్ 30 (భద్రాద్రి న్యూస్) : భద్రాద్రి కొత్తగూడెం జిల్లా, కొత్తగూడెం సింగరేణి మెయిన్ వర్క్ షాపు నందు ఐఎన్టియుసి కార్పొరేట్ వైస్ ప్రెసిడెంట్ పీతాంబరం పదవీ విరమణ వేడుకలు ఘనంగా జరిగాయి. ఈ వేడుకలకు ముఖ్య అతిథిగా టీపీసీసీ రాష్ట్ర ప్రధాన కార్యదర్శి నాగా సీతారాములు యాదవ్ హాజరై, పీతాంబరంని శాలువాతో సత్కరించి, జ్ఞాపికను అందజేశారు. ఈ సందర్భంగా ఆయన మాట్లాడుతూ... పీతాంబరం సింగరేణి సంస్థలో ఎన్నో ఏళ్లుగా నిబద్ధతతో, కార్మికుల సంక్షేమం కోసం కృషి చేశారు. సేవలు మరువలేనివి. పదవీ విరమణ అనంతరం ఆయురారోగ్యాలతో ఉండాలని కోరుకుంటున్నాను అని తెలిపారు.ఈ కార్యక్రమంలో కొత్తగూడెం మున్సిపల్ 25వ డివిజన్ కార్పొరేటర్ కెకె శ్రీనన్న, ఐఎన్టియుసి సీనియర్ నాయకులు మధుసూదన్ రావు (చిన్ని), వాసు, భాష్కర్ , కొత్తగూడెం ఓబిసి పట్టణ అధ్యక్షులు జయప్రకాష్, మాజీ యువజన కాంగ్రెస్ అధ్యక్షులు ఆబీద్ మరియు ఐఎన్టియుసి నాయకులు, మిత్రులు పాల్గొన్నారు.

బస్సు కండక్టర్‌పై దాడి దురదృష్టకరం

- బాధితురాలికి మెరుగైన వైద్యం అందించాలి
- కొత్తగూడెం ఎమ్మెల్యే కూనంనేని సాంబశివరావు



కొత్తగూడెం అర్బన్, అక్టోబర్ 30 (భద్రాద్రి న్యూస్) : బస్సు కండక్టర్‌పై దాడి దురదృష్టకరం. బాధితురాలికి మెరుగైన వైద్యం అందించాలి.గాయపడిన ప్రవళికను పరామర్శించిన నేత. బాధితురాలు త్వరగా కోలుకోవాలని.కొత్తగూడెం ఎమ్మెల్యే కూనంనేని సాంబశివరావు.విధి నిర్వహణలో ఉన్న ఆర్టీసీ బస్సు కండక్టర్‌పై జరిగిన దాడి అత్యంత దురదృష్టకరమని సిపిఐ రాష్ట్ర కార్యదర్శి, కొత్తగూడెం ఎమ్మెల్యే కూనంనేని సాంబశివరావు పేర్కొన్నారు. మణుగూరు డిపోకు చెందిన కండక్టర్ గుండ్ల ప్రవళికపై ఇటీవల ప్రయాణికులు దాడి చేసి బస్సు కిందకు తోసేయడంతో ఆమె రెండు కాళ్లతో పాటు శరీరానికి తీవ్ర గాయాలయ్యాయి. ప్రస్తుతం హైదరాబాద్‌లోని సాయి సంజీవిని ఆస్పత్రిలో చికిత్స పొందుతున్న బాధితురాలిని శుక్రవారం ఎమ్మెల్యే కూనంనేని సాంబశివరావు స్వయంగా పరామర్శించారు. ఈ సందర్భంగా ఆయన ప్రవళిక ఆరోగ్య పరిస్థితిని, అందుతున్న వైద్య చికిత్స వివరాలను అక్కడి వైద్యులను అడిగి తెలుసుకున్నారు. జరిగిన ఘోర ఘటనపై తీవ్ర దిగ్భ్రాంతి వ్యక్తం చేస్తూ, బాధితురాలికి ఎలాంటి లోటు లేకుండా అత్యుత్తమ వైద్య సేవలు అందించాలని వైద్యులకు సూచించారు. కొత్తగూడెం పట్టణ పరిధిలోని రామవరం ప్రాంతానికి చెందిన ప్రవళిక, తండ్రి మరణానంతరం వచ్చిన వారసత్వ ఉద్యోగంతో కుటుంబాన్ని పోషిస్తోందని గుర్తుచేశారు. కష్టపడి పనిచేసే ఇలాంటి ఉద్యోగులపై దాడులు జరగడం విచారకరమన్నారు. ఈ కష్ట సమయంలో ఆమె కుటుంబానికి ధైర్యం చెప్పి, బాధితురాలు సంపూర్ణ ఆరోగ్యంతో త్వరగా కోలుకోవాలని ఆకాంక్షించారు.

పోలీస్ అమరవీరుల సంస్మరణోత్సవాల్లో భాగంగా మెగా రక్తదాన శిబిరం

- రక్తదానం ప్రాణదానంతో సమానం..
- భద్రాద్రి జిల్లా ఎస్పీ రోహిత్ రాజు



కొత్తగూడెం అర్బన్, అక్టోబర్ 30 (భద్రాద్రి న్యూస్) : పోలీస్ అమరవీరుల సంస్మరణోత్సవాల కార్యక్రమాల్లో భాగంగా శుక్రవారం కొత్తగూడెం క్లబ్‌లో కొత్తగూడెం డీఎస్పీ ఆదినారాయణ ఆధ్వర్యంలో మెగా రక్తదాన శిబిరాన్ని నిర్వహించారు. ఈ కార్యక్రమానికి ముఖ్యఅతిథిగా జిల్లా ఎస్పీ రోహిత్ రాజు ఐపీఎస్ హాజరయ్యారు. ఈ సందర్భంగా జిల్లా ఎస్పీ మాట్లాడుతూ, పోలీస్ అమరవీరుల త్యాగాలను స్మరించుకుంటూ వారి సేవలను ప్రజలకు తెలియజేసే ఉద్దేశంతో జిల్లా వ్యాప్తంగా పలు కార్యక్రమాలను నిర్వహిస్తున్నట్లు తెలిపారు. ఇందులో భాగంగా సైకిల్ ర్యాలీ, బైక్ ర్యాలీ, వ్యాసరచన పోటీలు, ఓపెన్ హౌస్ కార్యక్రమాలతో పాటు అన్ని సబ్ డివిజన్ల పరిధిలో రక్తదాన శిబిరాలను ఏర్పాటు చేసినట్లు వెల్లడించారు.రక్తదానం చేయడం వల్ల కలిగే ప్రయోజనాలు, అత్యవసర సమయాల్లో రక్తం ఎంతమందికి ప్రాణదానం చేయగలదనే విషయాలను వివరిస్తూ, ప్రతి ఒక్కరూ స్వచ్ఛందంగా రక్తదానం చేసేందుకు ముందుకు రావాలని పిలుపునిచ్చారు. రక్తదానం చేయడం సమాజానికి అందించే గొప్ప సేవ అని పేర్కొన్నారు.ఈ మెగా రక్తదాన శిబిరంలో విద్యార్థులు, యువకులు, మహిళలు, రాజకీయ ప్రముఖులు, పోలీస్ అధికారులు, సిబ్బంది, దివ్యాంగులు తదితరులు స్వచ్ఛందంగా పాల్గొని రక్తదానం చేశారు. రక్తదానం చేసిన వారిని ఎస్పీ అభినందించి ప్రశంసాపత్రాలు అందజేశారు. అనంతరం వారికి పండ్లు, పండ్ల రసాలను పంపిణీ చేశారు. ఈ కార్యక్రమంలో కొత్తగూడెం డీఎంహెచ్ఓ తుకారం నాయక్, కొత్తగూడెం డీఎస్పీ ఆదినారాయణ, డీసీఆర్బీ డీఎస్పీ మల్లయ్య స్వామి, ఏఆర్ డీఎస్పీ సత్యనారాయణ, సీఐలు వెంకటేశ్వర్లు, శ్రీలక్ష్మి, జితేందర్, యాసిన్, ఇంద్రసేనారెడ్డి, కరుణాకర్, నరేష్, ఆర్ఐలు రవి, లాల్‌బాబు, కృష్ణారావు, పోలీస్ అధికారులు, సిబ్బంది, వైద్యాధికారులు, వైద్య సిబ్బంది, విద్యార్థులు తదితరులు పాల్గొన్నారు.

www.bhadradrinews.com
భద్రాద్రి న్యూస్
తెలుగు దినపత్రిక
Bhadradrinews Telugu Daily
Follow :
@bhadradrinews
శనివారం
31, అక్టోబర్, 2026
www.bhadradrinews.com
epaper.bhadradrinews.com
ఖమ్మం, భద్రాద్రి కొత్తగూడెం

కొత్తగూడెం కలెక్టరేట్ లో ఎసీబీ విజిలెన్స్ అవగాహన వారోత్సవాలు



కొత్తగూడెం అర్బన్, అక్టోబర్ 30 (భద్రాద్రి న్యూస్) : విజిలెన్స్ అవగాహన వారోత్సవం 2026లో భాగంగా భద్రాద్రి కొత్తగూడెం జిల్లాలోని సమీకృత జిల్లా కార్యాలయాల సముదాయం లో జిల్లా వైద్య ఆరోగ్య శాఖ అధికారి, జిల్లా విద్యాశాఖ అధికారి కార్యాలయాల్లో పనిచేస్తున్న ప్రభుత్వ ఉద్యోగులకు అవినీతి నిరోధక అవగాహన కార్యక్రమాన్ని నిర్వహించారు. 2026 అక్టోబర్ 26 నుంచి నవంబర్ 1 వరకు నిర్వహిస్తున్న ఈ విజిలెన్స్ అవగాహన వారోత్సవాల ఇతివృత్తం "సమృద్ధి కోసం సత్యనిష్ఠ. ఈ సందర్భంగా అవినీతి నిర్మూలన, నిజాయితీ, పారదర్శకత, జవాబుదారీతనం మరియు నైతిక విలువల ప్రాధాన్యంపై ఉద్యోగులకు అవగాహన కల్పించారు. ప్రభుత్వ విధుల నిర్వహణలో సత్యనిష్ఠను పాటిస్తూ, అవినీతికి తావులేకుండా ప్రజలకు పారదర్శకమైన, సమర్థవంతమైన సేవలు అందించాలని సూచించారు. ఈ కార్యక్రమంలో ఏసిబి ఖమ్మం రేంజ్ డిప్యూటీ సూపరింటెండెంట్ ఆఫ్ పోలీస్ వై. రమేష్, ఇన్స్పెక్టర్ ఆఫ్ పోలీస్ ఎస్. శేఖర్ మరియు సిబ్బంది పాల్గొని అవినీతి నిర్మూలన, ప్రభుత్వ కార్యాలయాల్లో పారదర్శకత, నిజాయితీతో కూడిన పరిపాలన, ప్రభుత్వ ఉద్యోగుల బాధ్యతలపై అవగాహన కల్పించారు. మరియు ఉద్యోగులచే అవినీతి రహిత సమాజం కోసం పాటుపడతామని ప్రతిజ్ఞ చేయించారు. ప్రభుత్వ సేవలను నిష్పక్షపాతంగా, లంచాలకు తావులేకుండా అందించాలని సూచించారు. ప్రభుత్వ అధికారి ఎవరైనా లంచం డిమాండ్ చేస్తే ప్రజలు భయపడకుండా ఏసిబికి ఫిర్యాదు చేయాలని, ఫిర్యాదులపై చట్టప్రకారం చర్యలు తీసుకుంటామని అధికారులు తెలిపారు. అవినీతి రహిత సమాజ నిర్మాణానికి ఉద్యోగులు, ప్రజలు సమిష్టిగా కృషి చేయాలని పిలుపునిచ్చారు.

'నిర్లక్ష్యం' షార్ట్ ఫిలిం విడుదల చేసిన భద్రాద్రి జిల్లా ఎస్పీ రోహిత్ రాజు



కొత్తగూడెం అర్బన్, అక్టోబర్ 30 (భద్రాద్రి న్యూస్) : భద్రాద్రి కొత్తగూడెం జిల్లా ఎస్పీ రోహిత్ రాజు హెల్మెట్ ప్రాధాన్యతను తెలియజేసే నిర్లక్ష్యం షార్ట్ ఫిలిం ను 70ఎంఎం యూట్యూబ్ ఛానల్ లో విడుదల చేశారు. ఈ సందర్భంగా ఎస్పీ మాట్లాడుతూ షార్ట్ ఫిలిం బాగుందని, సన్నివేశాలన్నీ సహజసిద్ధంగా ఉన్నాయని, నటీనటులు చక్కగా నటించారని ప్రశంసించారు. టీం సభ్యులు ఏం చేస్తున్నారో వివరాలు అడిగి తెలుసుకున్నారు. ప్రస్తుతం అందరూ షార్ట్ వీడియోస్ చూస్తున్నారని, తక్కువ సమయంలో సందేశం ఇచ్చేలా, సమాజాన్ని చైతన్యపరిచే షార్ట్ ఫిలింలు తీయాలని సూచించారు. 10 నిమిషాల నిడివి గల షార్ట్ ఫిలిం మొత్తం చూసి ప్రతి సన్నివేశాన్ని, ప్రతి ఆర్టిస్టును అబ్జర్వ్ చేసి దర్శకుడు శ్రీనివాస్ దొడ్డ పనితీరు బాగుందని, లోటుపాట్లను కూడా తెలియజేశారు. అనంతరం టీం సభ్యులు ఎస్పీని శాలువాతో సన్మానించారు. ఈ కార్యక్రమంలో దర్శకుడు శ్రీనివాస్ దొడ్డ, నటీనటులు జలాల్, ఆవుదుర్తి సతీష్, ప్రేమ్ సాగర్ బాబు, సమ్మయ్య తదితరులు పాల్గొన్నారు.

టీబీజీకెఎస్ ఆధ్వర్యంలో పట్టభద్రుల ఓటరు నమోదు కార్యక్రమం

- సింగరేణి కార్పొరేట్ కార్యాలయం ఎదుట ఉచిత ఆన్‌లైన్ ఓటరు నమోదు



కొత్తగూడెం అర్బన్, అక్టోబర్ 30 (భద్రాద్రి న్యూస్) : త్వరలో జరగనున్న ఉమ్మడి నల్గొండ--వరంగల్--ఖమ్మం పట్టభద్రుల ఎమ్మెల్సీ ఎన్నికల నేపథ్యంలో పట్టభద్రుల ఓటరు నమోదు కార్యక్రమాన్ని తెలంగాణ బొగ్గు గని కార్మిక సంఘం (టీబీజీకెఎస్) ఆధ్వర్యంలో శుక్రవారం నిర్వహించారు. రాజ్యసభ సభ్యులు వద్దిరాజు రవిచంద్ర ఆదేశాల మేరకు, తెలంగాణ బొగ్గు గని కార్మిక సంఘం చీఫ్ జనరల్ సెక్రటరీ కాపు కృష్ణ సూచనలతో ఈ కార్యక్రమాన్ని చేపట్టారు. అక్టోబర్ 30న ఉదయం 9 గంటల నుంచి సింగరేణి ప్రధాన కార్యాలయం ఎదుట ఉచిత ఆన్‌లైన్ ఓటరు నమోదు సదుపాయాన్ని కల్పించారు. ఈ సందర్భంగా సింగరేణిలో వివిధ హోదాల్లో పనిచేస్తున్న అధికారులు, కార్మికులతో పాటు అర్హులైన పట్టభద్రులందరూ ఎమ్మెల్సీ ఎన్నికల్లో తమ ఓటు హక్కును వినియోగించుకునేందుకు ముందస్తుగా ఓటరుగా నమోదు చేసుకోవాలని నిర్వాహకులు విజ్ఞప్తి చేశారు. పట్టభద్రులు ఈ ఉచిత ఆన్‌లైన్ నమోదు అవకాశాన్ని సద్వినియోగం చేసుకోవాలని కోరారు. ఈ కార్యక్రమంలో టీబీజీకెఎస్ కార్పొరేట్ ఏరియా ఉపాధ్యక్షులు తుమ్మ శ్రీనివాస్ రావు, సెంట్రల్ కమిటీ నాయకులు ఎంటెక్ మహేందర్, బీఆర్ఎస్ జిల్లా నాయకులు నవతన్, కార్పొరేట్ ఏరియా బ్రాంచ్ సెక్రటరీ తేలిక శివకుమార్, టీబీజీకెఎస్ నాయకులు మహమ్మద్ అన్వర్ పాషా తదితరులు పాల్గొన్నారు.

ఉపాధి పనుల్లో అక్రమాలకు చెక్ పెట్టేలా మేట్లకు శిక్షణ!

- వి.బి.-జి. రామ్ జి పథకం అమలుపై అధికారుల దిశానిర్దేశం

- కొలతల్లో పారదర్శకత.. కూలీల హాజరులో కచ్చితత్వం..

పనుల నిర్వహణలో బాధ్యతాయుతంగా వ్యవహరించాలని సూచన



చర్ల, అక్టోబర్ 30 భద్రాద్రి న్యూస్: ఉపాధి హామీ పనుల నిర్వహణలో అక్రమాలకు తావులేకుండా, నిబంధనలకు విరుద్ధంగా వ్యవహరిస్తే ఉపేక్షించేది లేదనే విధంగా క్షేత్రస్థాయి సిబ్బందికి అధికారులు దిశానిర్దేశం చేశారు. వి.బి.-జి. రామ్ జి పథకం అమలులో పారదర్శకతను పెంపొందించడంతో పాటు, పనుల నిర్వహణలో మేట్లకు పూర్తిస్థాయి అవగాహన కల్పించేందుకు చర్ల మండలంలో ఒకరోజు ప్రత్యేక ఓరియంటేషన్ శిక్షణ కార్యక్రమాన్ని నిర్వహించారు. ఉపాధి పనుల్లో మేట్ల పాత్ర అత్యంత కీలకమని, కూలీల హాజరు నమోదు నుంచి పనుల కొలతల వరకు ప్రతి అంశంలోనూ బాధ్యతాయుతంగా వ్యవహరించాలని అధికారులు స్పష్టం చేశారు. క్షేత్రస్థాయిలో జరిగే పనుల్లో నిర్లక్ష్యం, తప్పుడు కొలతలు, హాజరు నమోదులో అవకతవకలకు ఏమాత్రం అవకాశం ఇవ్వకూడదని సూచించారు. శిక్షణలో భాగంగా పథకం అమలు విధానం, కూలీలకు పనుల కేటాయింపు, రోజువారీ హాజరు నమోదు, పని ప్రదేశంలో కొలతలు తీసుకునే విధానం, పనుల నాణ్యత, నిబంధనల అమలుపై మేట్లకు వివరంగా అవగాహన కల్పించారు. కాగితాలకే పరిమితమయ్యే విధంగా కాకుండా క్షేత్రస్థాయిలో వాస్తవంగా జరిగిన పనులకే ప్రాధాన్యత ఇవ్వాలని సూచించారు. ముఖ్యంగా ఒక క్యూబిక్ మీటరు కొలతను పని ప్రదేశంలో ప్రత్యక్షంగా ప్రదర్శించి, పనుల పరిమాణాన్ని లెక్కించే విధానం, కొలతలను నమోదు చేసే పద్ధతులను అధికారులు వివరించారు. పనులు ఎంత జరిగాయి? కూలీలు ఎంతమంది హాజరయ్యారు? నమోదు చేసిన వివరాలకు క్షేత్రస్థాయిలో జరుగుతున్న పనులకు పొంతన ఉందా? అనే అంశాలపై మేట్లు స్పష్టమైన అవగాహన కలిగి ఉండాలని



సూచించారు. ఉపాధి పనుల్లో పారదర్శకతే ప్రథమ ప్రాధాన్యత కావాలి! కూలీల చెమటకు తగిన ప్రతిఫలం అందేలా చూడాల్సిన బాధ్యత ప్రతి ఒక్కరిపై ఉందని అధికారులు పేర్కొన్నారు. విధుల్లో నిర్లక్ష్యం వహించకుండా, నిబంధనలను తూచా తప్పకుండా పాటిస్తూ ప్రభుత్వ లక్ష్యాలను నెరవేర్చాలని దిశానిర్దేశం చేశారు. ఉపాధి పథకం ద్వారా గ్రామీణ కూలీలకు పూర్తిస్థాయిలో ప్రయోజనం చేకూరాలంటే క్షేత్రస్థాయి సిబ్బంది సమన్వయంతో పనిచేయాలని, నేర్చుకున్న అంశాలను ఆచరణలో అమలు చేయాలని సూచించారు. ఈ కార్యక్రమంలో ఎంపీడీఓ ఈదయ్య, ఈసీ/ఏపీఓ ఉర్సు సాంబశివరావు, బీఆర్ఎల్ఎఫ్ సంస్థ ప్రతినిధి కృష్ణ, టెక్నికల్ అసిస్టెంట్లు, ఫీల్డ్ అసిస్టెంట్లు, మేట్లు తదితరులు పాల్గొన్నారు.

వైకల్య లక్షణాలను గుర్తించడంలో అలసత్వం వద్దు!

- ప్రతి పాఠశాలలో ప్రత్యేక అవసరాల పిల్లలపై నిఘా పెట్టాలి!

- 21 రకాల వైకల్యాల గుర్తింపునకు

PRASHASTH 2.0 శిక్షణ.. 61 ప్రశ్నలతో చిన్నారుల సామర్థ్యాల పరిశీలన

వాజేడు, అక్టోబర్ 30 భద్రాద్రి న్యూస్: ప్రత్యేక అవసరాలు కలిగిన పిల్లల భవిష్యత్తును నిర్లక్ష్యం చేస్తే వారి విద్యా ప్రగతికి తీవ్ర ఆటంకం కలిగే ప్రమాదం ఉందని, అలాంటి చిన్నారులను గుర్తించడంలో ఉపాధ్యాయులు ఏమాత్రం అలసత్వం ప్రదర్శించకూడదని వాజేడు మండల విద్యాశాఖ అధికారి తేజావత్ వెంకటేశ్వరరావు సూచించారు. ప్రతి పాఠశాలలో ప్రత్యేక అవసరాలు కలిగిన పిల్లలను గుర్తించి, వారికి అవసరమైన విద్యా సహాయం అందించడం ఉపాధ్యాయుల బాధ్యతగా తీసుకోవాలని స్పష్టం చేశారు. వాజేడు మండలం నాగారం జిల్లా పరిషత్ ఉన్నత పాఠశాల (గ్రూపు)లో శుక్రవారం మండల స్థాయి గ్రూపుల 2.0 వన్డే ఓరియంటేషన్ కార్యక్రమాన్ని నిర్వహించారు. ఈ సందర్భంగా ఆయన మాట్లాడుతూ.. పిల్లల్లో వైకల్య లక్షణాలను ప్రారంభ దశలోనే గుర్తించకపోతే వారి విద్యాభివృద్ధిపై ప్రతికూల ప్రభావం పడే అవకాశం ఉందన్నారు. అందువల్ల ప్రతి ఉపాధ్యాయుడు విద్యార్థుల అభ్యసన సామర్థ్యాలు, ప్రవర్తన, ఇతర లక్షణాలను నిశితంగా పరిశీలించాలని సూచించారు.



21 రకాల వైకల్యాలపై ప్రత్యేక అవగాహన!

ఈ కార్యక్రమానికి సయ్యద్ అలీముద్దీన్ ఖాద్రి, మోడెం లక్ష్మి, దుర్గానంద్ రిసోర్స్ పర్సన్లుగా వ్యవహరించారు. 3 నుంచి 18 సంవత్సరాల వయస్సు గల పిల్లల్లో 21 రకాల వైకల్యాలకు సంబంధించిన లక్షణాలను 61 ప్రశ్నల ఆధారంగా గుర్తించే విధానంపై ఉపాధ్యాయులకు వివరించారు.

PRASHASTH 2.0 విధానం ద్వారా పిల్లల్లోని ప్రత్యేక అవసరాలను త్వరితగతిన గుర్తించి, వారికి తగిన సహాయక బోధన



అందించవచ్చని తెలిపారు. గుర్తించిన పిల్లలకు అవసరాన్ని బట్టి వైద్య పరీక్షలు, చికిత్స, థెరపీ సేవలు అందించడంతో పాటు ఖణ×ణ కార్డు పొందేందుకు కూడా అవకాశం ఉంటుందని వివరించారు.

నిర్లక్ష్యం చేస్తే చిన్నారుల భవిష్యత్తుకే నష్టం!

ప్రత్యేక అవసరాలు కలిగిన పిల్లలను గుర్తించడం కేవలం ప్రభుత్వ కార్యక్రమంగా కాకుండా సామాజిక బాధ్యతగా భావించాలని ఈ సందర్భంగా సూచించారు. ఏ ఒక్క చిన్నారికి విద్యా అవకాశాలు దూరం కాకుండా చూడాల్సిన బాధ్యత పాఠశాలలపై ఉందని పేర్కొన్నారు. ఈ కార్యక్రమంలో వాజేడు మండలంలోని ప్రభుత్వ, ప్రైవేటు పాఠశాలలు, కళాశాలల ప్రధానోపాధ్యాయులు పాల్గొన్నారు.

భూ సమస్యలపై సమరశంఖం!

- ఏజెన్సీ చట్టాల అమలుకు భారీ ధర్నా

- సోమవారం వెంకటాపురం తహసీల్దార్ కార్యాలయం ఎదుట ఆందోళన.. గిరిజనులంతా అధిక

సంఖ్యలో తరలిరావాలి: ANS జిల్లా అధ్యక్షుడు ఎట్టి విద్యాసాగర్ పిలుపు

వాజేడు, అక్టోబర్ 30 భద్రాద్రి న్యూస్: ఏజెన్సీ ప్రాంతంలో ఏళ్ల తరబడి పరిష్కారానికి నోచుకోని భూ సమస్యలను పరిష్కరించాలని, గిరిజన హక్కులకు రక్షణ కల్పించే చట్టాలను పకడ్బందీగా అమలు చేయాలని డిమాండ్ చేస్తూ ఆదివాసీ నవనిర్మాణ సేన (ఆచీూ) ఆధ్వర్యంలో భారీ ధర్నాకు పిలుపునిచ్చారు. ఈ నెల సోమవారం వెంకటాపురం మండల కేంద్రంలోని తహసీల్దార్ కార్యాలయం ఎదుట ధర్నా కార్యక్రమం నిర్వహించనున్నట్లు ఆచీూ ములుగు జిల్లా అధ్యక్షుడు ఎట్టి విద్యాసాగర్ ప్రకటించారు. ఈ సందర్భంగా వాజేడు మండల కేంద్రంలో ఆచీూ ఆధ్వర్యంలో నిర్వహించిన సమావేశానికి రాష్ట్ర సోషల్ మీడియా ప్రతినిధి పాయం అజయ్ అధ్యక్షత వహించారు. సమావేశంలో ఎట్టి విద్యాసాగర్ మాట్లాడుతూ ఏజెన్సీ ప్రాంతాల్లో నెలకొన్న భూ సమస్యల పరిష్కారంతో పాటు గిరిజన ప్రాంతాల్లో అమలులో ఉన్న చట్టాలను అధికారులు కచ్చితంగా అమలు చేయాలని డిమాండ్ చేశారు. ధర్నా కార్యక్రమానికి ఆదివాసీ గిరిజనులు పెద్ద సంఖ్యలో తరలివచ్చి విజయవంతం చేయాలని ఆచీూ తరఫున పిలుపునిచ్చారు.

పీసా గ్రామసభల అనుమతి తప్పనిసరి!

ఏజెన్సీ ప్రాంతంలోని ప్రతి గ్రామపంచాయతీలో పీసా గ్రామసభలు తప్పనిసరిగా నిర్వహించాలని విద్యాసాగర్ డిమాండ్ చేశారు. గిరిజనేతరులు ఏజెన్సీ ప్రాంతాల్లో ఇళ్ల నిర్మాణాలు చేపట్టాలంటే ముందుగా సంబంధిత అనుమతులు పొందిన తర్వాతే పనులు ప్రారంభించాలని స్పష్టం చేశారు. పీసా గ్రామసభల తీర్మానాలు, అనుమతుల ప్రక్రియను పక్కనపెట్టి ఎలాంటి నిర్మాణాలకు



అనుమతులు ఇవ్వకూడదని అన్నారు.

చట్టాల ఉల్లంఘనపై అధికారుల మౌనం ఎందుకు?

ఏజెన్సీ ప్రాంతాల్లో భూ సమస్యలు, చట్టాల ఉల్లంఘనలపై రెవెన్యూ అధికారులు, మండల అభివృద్ధి అధికారులు ప్రత్యేక శ్రద్ధ చూపాలని కోరారు. చట్టాలను ఉల్లంఘించే వారిపై నిబంధనల ప్రకారం చర్యలు తీసుకోవాలని డిమాండ్ చేశారు. పీసా గ్రామసభల నిర్వహణను నిర్లక్ష్యం చేయకుండా, గ్రామసభల భాగస్వామ్యంతోనే స్థానిక వ్యవహారాలు కొనసాగించాలని పేర్కొన్నారు. గిరిజనుల భూములు, హక్కులు, చట్టపరమైన రక్షణ కోసం నిర్వహించనున్న ఈ ధర్నాలో ఆదివాసీ ప్రజలు పెద్ద సంఖ్యలో పాల్గొని తమ సమస్యలను అధికారుల దృష్టికి తీసుకెళ్లాలని నాయకులు కోరారు. ఈ కార్యక్రమంలో ఆచీూ రాష్ట్ర సోషల్ మీడియా ప్రతినిధి పాయం అజయ్, మండల కార్యదర్శి యలం అశోక్, నాయకులు పర్శిక రామకృష్ణ, మొడెం బాబురావు, మడప పాగిడయ్య తదితరులు పాల్గొన్నారు.

జిల్లా కాంగ్రెస్ వాణిజ్య విభాగ అధ్యక్షుడిగా గ్రంధి ప్రవీణ్ కుమార్ నియామకం

- ప్రజాసేవే లక్ష్యంగా, పేదలకు అండగా నిలుస్తూ- గ్రంధి ప్రవీణ్

- జిల్లా కాంగ్రెస్ అధ్యక్షులు నూతి సత్యనారాయణ చేతులమీదుగా నియామక పత్రం అందుకున్న గ్రంధి ప్రవీణ్



వైరా, అక్టోబర్ 30, (భద్రాద్రి న్యూస్) : ఖమ్మం జిల్లా కాంగ్రెస్ పార్టీ కార్యాలయంలో శుక్రవారం జిల్లా కాంగ్రెస్ పార్టీ అధ్యక్షుడు నూతి సత్యనారాయణ గౌడ్ చేతుల మీదగా గ్రంధి ప్రవీణ్ కుమార్ జిల్లా కాంగ్రెస్ పార్టీ వాణిజ్య బాగా అధ్యక్షుడిగా నియామక పత్రాన్ని అధ్యక్షులు చేతులమీదుగా అందుకున్నాడు. ప్రజాసేవ లక్ష్యంగా, పేదలకు అండగా ఉంటూ, రాజకీయాలతో పాటు సామాజిక సేవా రంగంలోనూ తనదైన గుర్తింపు సంపాదించుకున్న గ్రంధి ప్రవీణ్ కుమార్ కు ఖమ్మం జిల్లా కాంగ్రెస్ పార్టీ కీలక బాధ్యతలు అప్పగించింది. జిల్లా కాంగ్రెస్ పార్టీ వాణిజ్య విభాగ అధ్యక్షుడు గాని నియమిస్తూ పార్టీ నాయకత్వం నిర్ణయం తీసుకుంది. ఖమ్మం జిల్లా ఆర్యవైశ్య కార్పొరేషన్ చైర్మన్ గా పనిచేస్తూ ఆర్యవైశ్య సమాజ అభివృద్ధికి, ప్రజా సంక్షేమానికి గ్రంధి ప్రవీణ్ కుమార్ విశేష కృషి చేశారు అని, ముఖ్యంగా నిరుపేదలకు వ్యక్తిగతంగా, కుటుంబ పరంగా ఆపద సమయంలో అండగా నిలుస్తూ అనేక సేవా కార్యక్రమాలు చేపట్టారు అని, కేవలం పదవులకే పరిమితం కాకుండా అవసరంలో ఉన్న వారికి తన వంతు సహాయం అందిస్తూ సేవా భావాన్ని చాటుకున్నారు అని, తెలంగాణ ఆర్యవైశ్య కార్పొరేషన్ చైర్మన్ కాల్వ సుజాతకు చేదోడు వాదోడుగా ఉంటూ కార్పొరేషన్ కార్యక్రమాల నిర్వహణలోనూ, ఆర్యవైశ్యుల సంక్షేమానికి సంబంధించిన సేవా కార్యక్రమాల్లోనూ చురుకైన పాత్ర పోషించారు అని, పార్టీ కార్యక్రమాల్లోనూ నిరంతరం పాల్గొంటూ కాంగ్రెస్ పార్టీ బలోపేతానికి తన వంతు కృషి చేశారని, ఆయన సేవా కార్యక్రమాలు, సామాజిక బాధ్యత, పార్టీ పట్ల నిబద్ధతను పరిగణలోకి తీసుకున్న కాంగ్రెస్ నాయకత్వం జిల్లా వాణిజ్య విభాగ అధ్యక్షుడిగా బాధ్యతలు అప్పగించింది. ఖమ్మం జిల్లా కాంగ్రెస్ పార్టీ కార్యాలయంలో జిల్లా కాంగ్రెస్ అధ్యక్షుడు నూతి సత్యనారాయణ గౌడ్ చేతులమీదుగా గ్రంధి ప్రవీణ్ కుమార్ నియామక పత్రాన అందుకున్నారు. ఈ సందర్భంగా పలువురు పార్టీ నాయకులు ఆయనకు శుభాకాంక్షలు తెలియజేశారు తనపై విశ్వాసం ఉంచి ఈ కీలక బాధ్యతలు అప్పగించిన పార్టీ పెద్దలకు, గ్రంధి ప్రవీణ్ కుమార్ కృతజ్ఞతలు తెలిపారు. వాణిజరంగానికి చెందిన నాయకులు, వ్యాపారుల సమస్యలను పార్టీ దృష్టికి తీసుకెళ్లడంతో పాటు, కాంగ్రెస్ పార్టీ అభివృద్ధికి ప్రజాసేవ కార్యక్రమాల విస్తరణకు అంకితభావంతో పనిచేస్తానని తెలిపారు. సామాజిక సేవను బాధ్యతగా భావిస్తూ పార్టీ కార్యక్రమాల్లో చురుకైన పాత్ర పోషిస్తున్న గ్రంధి ప్రవీణ్ కుమార్ కు జిల్లాస్థాయిలో మరింత కీలక బాధ్యతలు దక్కటం పట్ల ఆయన అనుచరులు, అభిమానుల్లో ఆనందాన్ని నింపింది.



ధాన్యం కొనుగోళ్లలో దళారీల దందా!

- ఏజెన్సీలోఆదివాసీ రైతుల చెమటను పిండేస్తున్న వ్యాపారులు..
- తేమశాతం సాకుతో ధరల్లో కోతలు.. రైతుల నోట్లో మట్టి!
- కొనుగోలు కేంద్రాలు ఏర్పాటు చేయడంలో అధికారుల నిర్లక్ష్యమెందుకు?
- చర్ల తహసీల్దార్‌కు తుడుందెబ్బ వినతిపత్రం.. అక్రమ వ్యాపారాలపై చర్యలకు డిమాండ్





చర్ల, అక్టోబర్ 30 భద్రాద్రి న్యూస్:
ఏజెన్సీలో ఆదివాసీ రైతుల కష్టార్జితంపై దళారీల కన్ను పడింది. ఆరుగాలం కష్టపడి పంట పండించిన రైతులకు అండగా నిలవాల్సిన కొనుగోలు వ్యవస్థ అందుబాటులో లేకపోవడంతో, రైతులు ప్రైవేటు వ్యాపారులను ఆశ్రయించాల్సిన దుస్థితి నెలకొంటోందని ఆదివాసీ హక్కుల పోరాట సమితి (తుడుందెబ్బ) నాయకులు ఆవేదన వ్యక్తం చేశారు. రైతుల బలహీనతను అవకాశంగా మార్చుకుంటున్న కొందరు వ్యాపారులు తమ ఇష్టారాజ్యంగా ధరలు నిర్ణయిస్తూ, తేమశాతం పేరుతో కొనుగోలు ధరల్లో కోతలు విధిస్తున్నారని ఆరోపించారు. పంట సాగు కోసం అప్పులు చేసి, కుటుంబ సభ్యులతో కలిసి రేయింబవళ్లు శ్రమించి ధాన్యం పండించిన రైతుకు చివరకు మిగిలేది అప్పుల భారమేనా? రైతు పంటకు ధర నిర్ణయించే అధికారం దళారీల చేతుల్లోకి వెళ్లిందా? ప్రభుత్వ కొనుగోలు కేంద్రాలు ఏర్పాటు చేయాల్సిన అధికారులు ఏం చేస్తున్నారనే ప్రశ్నలు ఇప్పుడు ఏజెన్సీ రైతాంగంలో వ్యక్తమవుతున్నాయని తుడుందెబ్బ నాయకులు పేర్కొన్నారు. ఈ నేపథ్యంలో శుక్రవారం చర్ల మండల కేంద్రంలో తుడుందెబ్బ కమిటీ ఆధ్వర్యంలో చర్ల తహసీల్దార్‌కు వినతిపత్రం అందజేసి, ఏజెన్సీలో ధాన్యం కొనుగోళ్ల పేరుతో జరుగుతున్న అక్రమాలకు అడ్డుకట్ట వేయాలని కోరారు.

తేమశాతం పేరుతో ధరల దోపిడీ!
ధాన్యంలో తేమశాతం ఎక్కువగా ఉందంటూ కొందరు వ్యాపారులు రైతులకు చెల్లించాల్సిన ధరలో ఇష్టానుసారంగా కోతలు విధిస్తున్నారని తుడుందెబ్బ భద్రాద్రి జిల్లా వర్కింగ్ ప్రెసిడెంట్ పూనెం వరప్రసాద్ ఆరోపించారు. రైతుల వద్దకు వెళ్లినప్పుడు ఒక ధర చెబుతూ, ధాన్యం తూకం వేసే సమయంలో మరో ధరకు బేరం కుదుర్చుకుంటున్నారని విమర్శించారు. రైతుల అవసరాలు, ఆర్థిక ఇబ్బందులను ఆసరాగా చేసుకుని తక్కువ ధరలకు ధాన్యం కొనుగోలు చేస్తున్నారనే ఆరోపణలపై అధికారులు సమగ్ర విచారణ చేపట్టాలని డిమాండ్ చేశారు. రైతు పండించిన పంటకు ధర నిర్ణయించాల్సింది ప్రభుత్వ నిబంధనల ప్రకారమా? లేక వ్యాపారుల ఇష్టానుసారమా? అనే ప్రశ్నను ఆయన లేవనెత్తారు. మద్దతు ధర అందించాల్సిన వ్యవస్థ అందుబాటులో లేకపోతే రైతులకు న్యాయం ఎలా జరుగుతుందని ప్రశ్నించారు.

ఏజెన్సీలో అక్రమ వ్యాపారాలకు అడ్డుకట్ట ఏదీ?
ఏజెన్సీ ప్రాంతంలో వ్యాపార కార్యకలాపాల పేరుతో కొందరు గిరిజనేతర వ్యాపారులు ఆదివాసీ ప్రజలను మోసం చేస్తున్నారనే ఆరోపణలు ఉన్నాయని తుడుందెబ్బ నాయకులు పేర్కొన్నారు. నిబంధనలకు విరుద్ధంగా వ్యాపారాలు నిర్వహిస్తున్న వారిపై





సంబంధిత శాఖల అధికారులు దృష్టి సారించాలని కోరారు. ఏజెన్సీ చట్టాలు, నిబంధనలకు విరుద్ధంగా ఎవరైనా వ్యవహరిస్తున్నట్లు తేలితే వారిపై చట్టప్రకారం కఠిన చర్యలు తీసుకోవాలని డిమాండ్ చేశారు. ఆదివాసీల హక్కులకు భంగం కలిగించే వ్యవహారాలను ఉపేక్షించకూడదని స్పష్టం చేశారు.

కొనుగోలు కేంద్రాలు లేకపోవడమే దళారీలకు వరమా?
ఏజెన్సీ ప్రాంతంలో ప్రభుత్వం ధాన్యం కొనుగోలు కేంద్రాలు ఏర్పాటు చేయకపోవడం వల్ల రైతులు ప్రైవేటు వ్యాపారుల వద్దకు వెళ్లాల్సిన పరిస్థితి ఏర్పడుతోందని నాయకులు ఆవేదన వ్యక్తం చేశారు. ప్రభుత్వం వెంటనే ధాన్యం కొనుగోలు కేంద్రాలు (సీసీ కేంద్రాలు) ఏర్పాటు చేసి, ఇందిరా క్రాంతి పథం మహిళా సంఘాల ఆధ్వర్యంలో కొనుగోళ్లు చేపట్టాలని డిమాండ్ చేశారు. ప్రభుత్వమే నేరుగా ధాన్యం కొనుగోలు చేస్తే దళారీల జోక్యానికి అడ్డుకట్ట పడుతుందని పేర్కొన్నారు. ప్రతి రైతు నుంచి పారదర్శకంగా ధాన్యం తూకం వేయడంతో పాటు నాణ్యత పరీక్షలు నిర్వహించి, నిర్ణీత సమయంలో డబ్బులు చెల్లించేలా చర్యలు తీసుకోవాలని కోరారు.

అధికారుల మౌనం వీడాలి.. రైతులకు భరోసా కల్పించాలి!
ధాన్యం కొనుగోళ్ల వ్యవహారంపై వ్యవసాయ, పౌరసరఫరాల శాఖ అధికారులు తక్షణమే స్పందించాలని పూనెం వరప్రసాద్ కోరారు. జిల్లా కలెక్టర్ క్షేత్రస్థాయిలో పరిస్థితులను పరిశీలించి, రైతులకు జరుగుతున్న నష్టంపై విచారణ చేపట్టాలని విజ్ఞప్తి చేశారు. రైతు పండించిన ధాన్యానికి గిట్టుబాటు ధర దక్కకపోతే ప్రభుత్వ కొనుగోలు వ్యవస్థ ఉన్న ప్రయోజనమేమిటి? దళారీల ఇష్టారాజ్యానికి అడ్డుకట్ట వేయాల్సిన బాధ్యత అధికారులపై లేదా? అని ప్రశ్నించారు. ఇప్పటికైనా అధికారులు నిద్రమత్తు వీడి ఏజెన్సీ రైతుల సమస్యలపై స్పందించాలని, దళారీ వ్యవస్థకు అడ్డుకట్ట వేసి ఆదివాసీ రైతులకు న్యాయం చేయాలని తుడుందెబ్బ నాయకులు డిమాండ్ చేశారు. ఈ కార్యక్రమంలో చర్ల మండల తుడుందెబ్బ అధ్యక్షులు పూనెం రవికిరణ్, ఉపాధ్యక్షులు తుర్రం ఆదినారాయణ, పురిటి ప్రశాంత్, వర్కింగ్ ప్రెసిడెంట్ కలం శ్రీనివాస్, సహాయ కార్యదర్శి తాటి శ్రీను, కార్యదర్శి అలెం కిషోర్ తదితరులు పాల్గొన్నారు.

ప్రమాదంలో మృతి చెందిన రాజేష్ కుటుంబానికి రాజయ్య పరామర్శ



వేలేరు, అక్టోబర్ 30
:వేలేరు మండలం పీచర గ్రామానికి చెందిన మాతంగి రాజేష్ రోడ్డు ప్రమాదంలో మృతి చెందడంతో తెలంగాణ తొలి ఉప ముఖ్యమంత్రి, మాజీ ఎమ్మెల్యే డాక్టర్ తాటికొండ రాజయ్య తీవ్ర విచారం వ్యక్తం చేశారు. గురువారం మృతుడి స్వగృహానికి వెళ్లి పార్థివ దేహానికి పూలమాల వేసి నివాళులర్పించారు.
అనంతరం కుటుంబ సభ్యులను పరామర్శించి ధైర్యం చెప్పారు. కుటుంబానికి అండగా నిలుస్తూ రూ.5,000 ఆర్థిక సహాయం అందించారు.
ఈ కార్యక్రమంలో గ్రామ సర్పంచ్ మరిజే అనిత-నరసింహారావు, మాజీ జడ్పీటీసీ కీర్తి వెంకటేశ్వర్లు, కొయ్యడ మహేందర్, మరబోయిన రాజు, ఎండీ జానీ, కొలిపాక వెంకటేష్, గొల్లెన రమేష్, సట్ల రవీందర్, ఎండీ హరీఫ్, ఏలూరి కళ్యాణ్ తదితరులు పాల్గొన్నారు.

కులవివక్షకు స్వస్తి పలకాలి.. సమానత్వమే లక్ష్యం..



వేలేరు, అక్టోబర్ 30
: హనుమకొండ జిల్లా వేలేరు మండలం షోడశపల్లి గ్రామంలోని ఎస్సీ కమ్యూనిటీ హాల్‌లో పౌరహక్కుల దినోత్సవాన్ని పురస్కరించుకొని ప్రత్యేక అవగాహన సభ నిర్వహించారు. తహసీల్దార్ కోమి ఆధ్వర్యంలో జరిగిన ఈ కార్యక్రమంలో పలువురు అధికారులు పాల్గొన్నారు.ఈ సందర్భంగా అధికారులు మాట్లాడుతూ కులవివక్ష, అంటరానితనం వంటి సామాజిక అసమానతలకు తావులేకుండా ప్రతి ఒక్కరూ రాజ్యాంగం కల్పించిన హక్కులు, బాధ్యతలపై అవగాహన కలిగి ఉండాలని సూచించారు. ఎస్సీ, ఎస్టీ వర్గాలపై వివక్షాపూరిత చర్యలను అరికట్టేందుకు ప్రతి ఒక్కరూ బాధ్యతగా వ్యవహరించాలని తెలిపారు.తహసీల్దార్ కోమి మాట్లాడుతూ కులమతాలకు అతీతంగా అందరూ కలిసిమెలిసి జీవించాలని, రాజ్యాంగం కల్పించిన సమానత్వ హక్కును గౌరవిస్తూ సామాజిక ఐక్యతను కాపాడాలని పిలుపునిచ్చారు.
ఈ కార్యక్రమంలో ఎంపీడీవో కిషన్ నాయక్, ఎన్‌పీడీసీఎల్ ఏఈ కుమారస్వామి, ఏ ఓ కవిత,ఏఎస్ఐ బాబు, సర్పంచ్ రమాదేవి, హేమనాయక్, గ్రామస్థులు తదితరులు పాల్గొన్నారు

మోదీ సహకారంతో డంప్ యార్డ్ ఎత్తివేతకు కృషి చేస్తా..

- జవహర్ నగర్ డంప్ యాడ్ ఎత్తివేసే వరకు పోరాటం ఆగదు...
- డిపిఆర్ సిద్ధం చెయ్ ముఖ్యమంత్రి...
- పి ఎం తో మాట్లాడి నిదులు తెస్తా...



జవహర్ నగర్, : ఎన్ని అవాంతరాలు ఎదురైనా పరిసర ప్రాంత ప్రజలకు శాపంగా, ప్రజల ప్రాణాలకు ముప్పు వాటిల్లే జవహర్ నగర్ డంప్ యార్డ్ ను తొలగించే వరకు తమ పోరాటం ఆగదని మల్కాజ్గిరి ఎంపీ ఈటెల రాజేందర్ స్పష్టం చేశారు. పాదయాత్రలో భాగంగా నాల్గవ రోజు శుక్రవారం నాగారం, చీర్యాల నుండి దమ్మైగూడ కు చేరుకుని, దమ్మాయిగూడ భాజపా నాయకుల ఆధ్వర్యంలో దమ్మాయిగూడ సత్యం వెంచర్ వద్ద ఏర్పాటు చేసిన సమావేశంలో ఆయన మాట్లాడారు. ప్రజల ఓట్లతో ఎంపీగా గెలుపొందిన రేవంత్ రెడ్డి మిమ్ములను మోసం చేశారని ప్రజలకు వివరించారు. సీఎం గా ఉండి కూడా మన బాధ తీర్చడం లేదన్నారు. నిచ్చెన మెట్లలా వాడుకొని సీఎం అయ్యాడని, ముఖం చాటేసి మీ నాయకులతో మాట్లాడిస్తున్నావని ఆ నాయకులకు భవిష్యత్తులో గుణపాఠం తప్పదని ఈటెల జోష్యం చెప్పారు. పట్టణంలో పేదరికం మరీ దుర్మార్గంగా ఉందని మిమ్మల్ని దించే వరకు మా పోరాటం ఆగదని అన్నారు. చెత్త లారీల చక్రాల కింద పడి చనిపోయిన యువకుల భార్యల పుస్తెల తాడుల సాక్షిగా దీనికి అంతం పలుకుదామని పిలుపునిచ్చారు. మానవత్వం ఉన్నవారు ఎవరైనా దీనిపైన స్పందిస్తారని గుర్తు చేశారు. సీఎం రేవంత్ రెడ్డికి నిజాయితీ ఉంటే డిపిఆర్ చేసి ఇస్తే మా ఎంపీలందరం కలిసి మోడీని ఒప్పించి నిధులు తీసుకొని వస్తామని అన్నారు. రాష్ట్రాల్లో ఏ పార్టీలో ఉన్నా కూడా నిధులు ఇచ్చే ప్రధాని మోడీ ఏ అని తెలిపారు. ఈ ముఖ్యమంత్రికి ఎంత చెప్పినా అర్థం కావడం లేదు, చలనం లేదన్నారు. ఇక్కడ రోడ్లు, డ్రైనేజ్, మంచినీటి సదుపాయం అందించాలని ఆయన డిమాండ్ చేశారు.



మాదకద్రవ్యాలకు దూరంగా ఉండాలి.. భవిష్యత్తుపై దృష్టి సారించాలి



- **ఏకేవీఆర్ కళాశాలలో విద్యార్థులకు అవగాహన కార్యక్రమం**

భీమదేవరపల్లి, అక్టోబర్ 30
: ముల్కనూర్‌లోని ఏకేవీఆర్ జూనియర్, డిగ్రీ కళాశాలలో విద్యార్థులకు మాదకద్రవ్యాల వినియోగం వల్ల కలిగే దుష్పరిణామాలపై అవగాహన కార్యక్రమం నిర్వహించారు.
ఈ కార్యక్రమానికి ముఖ్య అతిథులుగా కాజీపేట ఎక్సైజ్ ఎస్ఐ సాయిరాం, సురేష్ రెడ్డి హాజరై మాదకద్రవ్యాల వినియోగం వల్ల ఆరోగ్యంపై కలిగే దుష్ప్రభావాలు, కుటుంబ మరియు సామాజిక జీవితంపై పడే ప్రతికూల ప్రభావాలను వివరించారు. యువత మత్తు పదార్థాలకు ఆకర్షితులు కాకుండా అప్రమత్తంగా ఉండాలని సూచించారు.ఈ సందర్భంగా కళాశాల ప్రిన్సిపల్ బి.శ్రీకాంత్ మాట్లాడుతూ విద్యార్థులు చెడు వ్యసనాలకు దూరంగా ఉంటూ, ఉన్నత లక్ష్యాలను నిర్దేశించుకొని భవిష్యత్తు సాధనపై దృష్టిసారించాలని అన్నారు. మాదకద్రవ్యాల వినియోగం ఆరోగ్యంతో పాటు ఆలోచనా శక్తి, విద్యాభివృద్ధిపై తీవ్ర ప్రభావం చూపుతుందని పేర్కొన్నారు. యువత మాదకద్రవ్యాలకు దూరంగా ఉంటూ ఆరోగ్యకరమైన సమాజ నిర్మాణంలో భాగస్వాములు కావాలని అతిథులు పిలుపునిచ్చారు. ఈ కార్యక్రమంలో కళాశాల అధ్యాపకులు, అధ్యాపకేతర సిబ్బంది, విద్యార్థినీ విద్యార్థులు పాల్గొన్నారు.

గెలుపోటములు కాదు.. క్రీడా స్ఫూర్తి ముఖ్యం

- రాష్ట్ర రెవెన్యూ మంత్రి పొంగులేటి శ్రీనివాసరెడ్డి సతీమణి మాధూరమ్మతో హాజరై 72వ రాష్ట్రస్థాయి మహిళా కబడ్డీ ఫైనల్స్ వీక్షణ
-విజేతగా నిలిచిన నల్గొండ జట్టుకు, ద్వితీయ స్థానంలో రంగారెడ్డి జట్టుకు ట్రోఫీల బహూకరణ..







ఖమ్మం : క్రీడా పోటీల్లో గెలు పోటములు సహజమని.. మనం క్రీడా స్ఫూర్తిని మాత్రమే పెంపొందించుకోవాలని రాష్ట్ర రెవెన్యూ, గృహ నిర్మాణం, సమాచార శాఖల మంత్రి పొంగులేటి శ్రీనివాసరెడ్డి అన్నారు. సత్తుపల్లిలో మువ్వా యూత్ ఆధ్వర్యంలో మూడు రోజులుగా జరుగుతున్న 72వ రాష్ట్ర స్థాయి మహిళా కబడ్డీ ఛాంపియన్షిప్ ఫైనల్ పోటీలను శుక్రవారం నిర్వహించగా.. మంత్రి పొంగులేటి తన సతీమణి మాధురమ్మతో కలిసి హాజరై..ఖమ్మం– రంగారెడ్డి సెమీఫైనల్స్, ఆ తర్వాత రంగారెడ్డి – నల్లగొండ ఫైనల్స్ మ్యాచ్ లను ఆసాంతం వీక్షించారు. విజేతగా నిలిచిన నల్లగొండ జట్టుకు ట్రోఫీ బహుకరించారు. ఈ సందర్భంగా మంత్రి పొంగులేటి మాట్లాడుతూ.. టీజీఐడిసి మాజీ చైర్మన్ మూవ్వా విజయబాబు ఈ పోటీలను ఎంతో ప్రతిష్టాత్మకంగా నిర్వహించి విజయవంతం చేశారని అభినందించారు. జాతీయ, అంతర్జాతీయ క్రీడాకారులుగా తీర్చిదిద్దేలా.. మన రాష్ట్ర ప్రభుత్వం క్రీడా పాలసీ తీసుకొస్తోందని, క్రీడాకారులకు తన సహకారం ఎల్లప్పుడూ ఉంటుందని అభయమిచ్చారు. ఈ కార్యక్రమంలో..సత్తుపల్లి ఎమ్మెల్యే మట్టా రాగమయి, పార్టీ రాష్ట్ర నాయకులు మట్టా దయానంద్, ఇల్లందు ఎమ్మెల్యే కోరం కనకయ్య, పినపాక ఎమ్మెల్యే పాయం వెంకటేశ్వర్లు, అశ్వరావుపేట ఎమ్మెల్యే జారే ఆది నారాయణ, భద్రాచలం శాసనసభ్యులు తెల్లం వెంకటరావు, టీజీ ఐడిసి మాజీ చైర్మన్ మువ్వ విజయబాబు, పలువురు ప్రజాప్రతినిధులు, టోర్నీ నిర్వాహకులు, నాయకులు పాల్గొన్నారు.