www.bhadradrinews.com

భద్రాద్రి న్యూస్

తెలుగు దినపత్రిక

Bhadradrinews Telugu Daily

నిరుపేదల నిరీక్షణకు తెర..
ప్రతి గడపకూ సంక్షేమ వెలుగులు!



4 లో..

సైబర్ మోసానికి చెక్ పెట్టిన
భద్రాద్రి సైబర్ క్రైమ్ పోలీసులు



7 లో..

హైదరాబాద్, సంపుటి : 4 సంచిక: 287, ఆదివారం 14-11-2026 ఎడిటర్ : చెంగపొంగు సైదులు పేజీలు : 6 వేల : 5

Published from Khammam,Circulated by Hyderabad, Karimnagar, adilabad, Nizamabad, Warangal, Nalgonda, Mahabubnagar, Khammam

గిగ్ వర్కర్లకు
5 లక్షల జీవిత బీమా..
అమల్లోకి కొత్త చట్టం



గిగ్ వర్కర్ల సంక్షేమ విధానం ఆవిష్కరణ

రాహుల్ గాంధీతో కలిసి ప్రారంభించిన సీఎం రేవంత్ రెడ్డి

రూ.10 లక్షల ఆరోగ్య భద్రత కల్పిస్తున్నట్లు ప్రకటన

ప్రత్యేక గుర్తింపు కార్డులు, సంక్షేమ బోర్డు ఏర్పాటు

హైదరాబాద్, నవంబర్ 14

తెలంగాణలో గిగ్, ప్లాట్‌ఫామ్ వర్కర్ల సామాజిక భద్రత, సంక్షేమం కోసం రూపొందించిన నూతన విధానాన్ని ముఖ్యమంత్రి రేవంత్ రెడ్డి, లోక్‌సభ ప్రతిపక్ష నాయకుడు రాహుల్ గాంధీ ఆవిష్కరించారు. హైదరాబాద్ హైటెక్ సిటీ సమీపంలోని జయభేరీ గ్రౌండ్స్‌లో నిర్వహించిన కార్యక్రమంలో గిగ్, ప్లాట్‌ఫామ్ వర్కర్ల నమోదుకు సంబంధించిన ఆన్‌లైన్ విధానాన్ని ప్రారంభించారు. దేశ తొలి ప్రధానమంత్రి జవహర్‌లాల్ నెహ్రూ జయంతి సందర్భంగా ఈ కార్యక్రమాన్ని నిర్వహించారు. ఈ సందర్భంగా తెలంగాణ ప్లాట్‌ఫామ్ ఆధారిత గిగ్ వర్కర్ల నిబంధనలకు సంబంధించిన పుస్తకాన్ని ఆవిష్కరించారు. గిగ్, ప్లాట్‌ఫామ్ వర్కర్ల సంక్షేమానికి సంబంధించిన చట్టాన్ని కార్మికులకు అంకితం చేశారు. కార్యక్రమం ప్రారంభంలో నెహ్రూ చిత్రపటానికి పుష్పాంజలి ఘటించి నివాళులర్పించారు. అంతకుముందు శిల్పారామం నుంచి జయభేరీ గ్రౌండ్స్ వరకు నిర్వహించిన భారీ ద్విచక్ర వాహన ర్యాలీలో రేవంత్ రెడ్డి, రాహుల్ గాంధీ పాల్గొన్నారు. గిగ్ వర్కర్ల ద్విచక్ర వాహనాలపై ప్రయాణిస్తూ వారితో కలిసి ర్యాలీగా సభా ప్రాంగణానికి చేరుకున్నారు. నెహ్రూ జయంతి సందర్భంగా ఇచ్చిన మాట ప్రకారం గిగ్, ప్లాట్‌ఫామ్ వర్కర్ల చట్టాన్ని ప్రజలకు అంకితం చేశామని సీఎం రేవంత్ రెడ్డి తెలిపారు.

మిగతా 2 లో..

ఇచ్చిన హామీని
నిలబెట్టుకున్నాం
గిగ్ కార్మికుల కష్టాలు, సమస్యలు నాకు తెలుసు : రాహుల్ గాంధీ



కార్మికుల సంక్షేమానికి ప్రభుత్వం ప్రత్యేక చర్యలు

విశ్రాంతి కేంద్రాలు, బీమా, పింఛను సదుపాయాలు

ప్రతి డెలివరీపై ఒక శాతం నిధులు కార్మికుల ఖాతాలకు

హైదరాబాద్, నవంబర్ 14

గిగ్ కార్మికుల సమస్యలు, వారి కష్టాలు తనకు తెలుసని లోక్‌సభలో ప్రతిపక్ష నేత రాహుల్ గాంధీ అన్నారు. కార్మికుల శ్రమను గుర్తించి వారికి అండగా నిలుస్తామని గతంలో తాను, ముఖ్యమంత్రి రేవంత్ రెడ్డి, కాంగ్రెస్ పార్టీ ఇచ్చిన హామీని తెలంగాణ ప్రభుత్వం నెరవేర్చిందని తెలిపారు. గిగ్ కార్మికులతో నిర్వహించిన సమావేశంలో ఆయన వారిని ఆప్యాయంగా పలుకరించి, వారి యోగక్షేమాలను అడిగి తెలుసుకున్నారు. కార్మికుల కష్టాలను గుర్తించడమే కాకుండా, వారి జీవితాల్లో భద్రత, గౌరవం కల్పించేందుకు ప్రభుత్వం చర్యలు తీసుకుంటోందని వివరించారు. దేశంలో ఇప్పటివరకు గిగ్ కార్మికులకు సంబంధించిన సమగ్ర సమాచారం అందుబాటులో లేదని రాహుల్ గాంధీ పేర్కొన్నారు. ఒక డెలివరీకి ఎంత సమయం పడుతోంది, దానికి కార్మికుడికి ఎంత పారితోషికం లభిస్తోంది అనే వివరాలు కూడా స్పష్టంగా తెలియని పరిస్థితి ఉందన్నారు. పని చేస్తున్నది కార్మికులే అయినప్పటికీ, వారి శ్రమకు సంబంధించిన సమాచారం వారి చేతుల్లో ఉండటం లేదని అభిప్రాయపడ్డారు. ఈ నేపథ్యంలో తెలంగాణ ప్రభుత్వం ప్రతి డెలివరీకి సంబంధించిన వివరాలను కార్మికులకు తెలియజేస్తోందని చెప్పారు. వారి శ్రమకు తగిన గుర్తింపు, పారితోషికం అందేలా చర్యలు చేపడుతోందని వివరించారు.

మిగతా 2 లో..



ప్రజల ఆకాంక్షల కోసం ప్రపంచ ప్రజాస్వామికవాదులంతా ఏకం కావాలి

హైదరాబాద్, నవంబర్ 14

- ప్రజల కలలను సాకారం చేయడమే లక్ష్యంగా పోరాటం
- ప్రజాస్వామ్య పరిరక్షణకు సమష్టి కృషి అవసరం
- సంపన్నుల కోసం కాదు.. సామాన్యుల కోసం ప్రభుత్వాలు పనిచేయాలి
- భారత్ సమ్మిట్ ముగింపు సమావేశంలో ముఖ్యమంత్రి ప్రసంగం

ప్రపంచవ్యాప్తంగా ప్రజల ఆకాంక్షలను నెరవేర్చేందుకు ప్రజాస్వామికవాదులంతా ఏకమై కలిసికట్టుగా పోరాటం చేయాలని ముఖ్యమంత్రి రేవంత్‌రెడ్డి పిలుపునిచ్చారు. వివిధ దేశాల్లో ప్రజలు ఎదుర్కొంటున్న సమస్యలను అర్థం చేసుకుని, వారి కలలను సాకారం చేయడానికి అందరూ చేతులు కలపాలని కోరారు. హైదరాబాద్‌లోని హెచ్‌ఐసీసీలో రెండు రోజుల పాటు నిర్వహించిన భారత్ సమ్మిట్ 2026 ముగింపు సమావేశంలో 'ప్రపంచ న్యాయం సాధన' అనే అంశంపై ఆయన ప్రసంగించారు. ప్రపంచవ్యాప్తంగా ఒకే ఆలోచనా ధోరణి కలిగిన ప్రతినిధులు, ప్రభావశీల వ్యక్తులను ఒకే వేదికపైకి తీసుకురావడంలో భారత్ సమ్మిట్ కీలక వేదికగా నిలుస్తోందని పేర్కొన్నారు.

ప్రస్తుతం ప్రపంచంలో ప్రజాస్వామ్యాన్ని పరిరక్షించాలనుకునే శక్తులకు, దానిని బలహీనపరచాలని ప్రయత్నించే శక్తులకు మధ్య పోరాటం జరుగుతోందని ముఖ్యమంత్రి వ్యాఖ్యానించారు. ఒకవైపు రాజ్యాంగం, చట్టబద్ధ పాలనకు కట్టుబడి ప్రజాస్వామ్య వ్యవస్థను బలోపేతం చేయాలని కొందరు ప్రయత్నిస్తుంటే, మరోవైపు నియంతృత్వ ధోరణులను రుద్దాలని మరికొందరు చూస్తున్నారని విమర్శించారు. ప్రతి పౌరుడికి ఓటు హక్కు ఉండాలని ప్రజాస్వామికవాదులు కోరుకుంటుంటే, కొన్ని వర్గాలకే ఆ హక్కు పరిమితం చేయాలని నియంతృత్వ శక్తులు భావిస్తున్నాయని అన్నారు. పర్యావరణ పరిరక్షణ, ప్రజల హక్కుల రక్షణ కోసం తాము పనిచేస్తుంటే, మరోవైపు పర్యావరణ విధ్వంసానికి, అధికార కేంద్రీకరణకు ప్రాధాన్యం ఇస్తున్నారని ఆరోపించారు.

పేదలు, మహిళలు, మైనారిటీలు, రైతులు సహా అన్ని వర్గాల ప్రజలకు రక్షణ కల్పించాల్సిన బాధ్యత ప్రభుత్వాలపై ఉందని రేవంత్‌రెడ్డి స్పష్టం చేశారు. కొందరు సంపన్నుల ప్రయోజనాల కోసం కాకుండా సామాన్య ప్రజల సంక్షేమం కోసం ప్రభుత్వాలు పనిచేయాలని అన్నారు. అందరికీ సమాన అవకాశాలు కల్పించడంతో పాటు అధికారాన్ని కొందరి చేతుల్లో కేంద్రీకరించకుండా ప్రజాస్వామ్య విలువలను కాపాడుకోవాలని సూచించారు. ఏకపార్టీ, ఏకవ్యక్తి పాలనకు వ్యతిరేకంగా చర్చలు, సంప్రదింపుల ద్వారా సమస్యలను పరిష్కరించుకోవాలన్నదే తమ ఆలోచనా విధానమని తెలిపారు. గొప్ప లక్ష్యం కోసం కలిసికట్టుగా పోరాడితే ఎలాంటి శక్తులూ ప్రజాస్వామిక ఉద్యమాలను అడ్డుకోలేవని విశ్వాసం వ్యక్తం చేశారు. ప్రపంచీకరణ ప్రభావాలు, కరోనా మహమ్మారి అనంతర పరిణామాల కారణంగా ప్రపంచంలోని అనేక దేశాలు దాదాపు ఒకే రకమైన సమస్యలను ఎదుర్కొంటున్నాయని ముఖ్యమంత్రి వివరించారు. వ్యక్తుల ప్రాథమిక హక్కులపై దాడులు, విద్య, ఉపాధి, వైద్య సేవలు, ద్రవ్యోల్బణం వంటి అంశాలు ప్రజలను ఇబ్బందులకు

మిగతా 2 లో..

మూడు బడ్జెట్లు దాటినా హామీల అమలేది?

- రాహుల్ గాంధీకి మాజీ మంత్రి హరీశ్ రావు సూటి ప్రశ్నలు
- ఇందిరమ్మ ఆత్మీయ భరోసా నిధులపై నిలదీత
- రాజీవ్ యువ వికాసం కాగితాలకే పరిమితమైందని విమర్శ
- రేవంత్ ప్రభుత్వాన్ని లెక్క అడగాలని డిమాండ్



2 లో..

భారత్ సమ్మిట్ విజయవంతం..
వివిధ దేశాల ప్రతినిధుల భాగస్వామ్యం

- మంత్రి శ్రీధర్‌బాబు
- ముగింపు సమావేశానికి ముఖ్య అతిథిగా రాహుల్ గాంధీ
- హెచ్‌ఐసీసీలో 12 అంతర్జాతీయ చర్చా కార్యక్రమాలు
- హైటెక్స్‌లో తెలంగాణ రైజింగ్‌పై 8 ప్రత్యేక సమావేశాలు ప్రపంచ సమస్యలపై భిన్న అభిప్రాయాలు, ఆలోచనల మార్పిడి



2 లో..

www.bhadradrinews.com
భద్రాద్రి న్యూస్
తెలుగు దినపత్రిక
Follow :
@bhadradrinews
ఆదివారం
15 । నవంబర్ । 2026
www.bhadradrinews.com
epaper.bhadradrinews.com
ఖమ్మం,
భద్రాద్రి కొత్తగూడెం

గిగ్ వర్కర్లకు 5 లక్షల జీవిత బీమా..

(మొదటి పేజీ తరువాయి)

ఈ చట్టం అదే రోజు నుంచి అమల్లోకి వస్తుందని ప్రకటించారు. దీని ద్వారా ప్రతి గిగ్ వర్కర్‌కు రూ.5 లక్షల జీవిత బీమా సౌకర్యం కల్పించనున్నట్లు వెల్లడించారు. కార్మికుల కుటుంబాలకు ఆర్థిక భద్రత కల్పించడమే లక్ష్యంగా ఈ నిర్ణయం తీసుకున్నట్లు వివరించారు. ఆరోగ్య భద్రతలో భాగంగా రాజీవ్ ఆరోగ్యశ్రీ పథకం ద్వారా రూ.10 లక్షల వరకు వైద్య సదుపాయం కల్పిస్తున్నట్లు ముఖ్యమంత్రి తెలిపారు. గిగ్ వర్కర్ల సంక్షేమం కోసం ప్రత్యేక బోర్డును ఏర్పాటు చేయడంతో పాటు ప్రతి కార్మికుడికి ప్రత్యేక గుర్తింపు కార్డు అందించనున్నట్లు చెప్పారు. ఈ విధానం ద్వారా గిగ్, ప్లాట్‌ఫామ్ రంగాల్లో పనిచేస్తున్న కార్మికులను గుర్తించి వారి సంక్షేమానికి అవసరమైన



చర్యలు తీసుకునే అవకాశం ఉంటుందని పేర్కొన్నారు. గిగ్ వర్కర్ల కోసం చట్టం రూపొందించే ప్రక్రియలో ఐఐటీ వంటి విద్యాసంస్థలతో పాటు సామాజిక కార్యకర్త నిఖిల్ సహకారం అందించారని రేవంత్ రెడ్డి తెలిపారు. ఎలాంటి ప్రతిఫలం ఆశించకుండా వారు ఈ ప్రక్రియలో భాగస్వాములయ్యారని చెప్పారు. గిగ్ వర్కర్ల నాయకులు, వివిధ రంగాల నిపుణులతో సంప్రదింపులు జరిపిన అనంతరం కార్మికుల అవసరాలకు అనుగుణంగా చట్టాన్ని రూపొందించినట్లు వివరించారు. విధుల్లో ఉండగా ప్రమాదాల్లో ప్రాణాలు కోల్పోయిన ఇద్దరు గిగ్ కార్మికుల కుటుంబాలకు రూ.5 లక్షల చొప్పున ఆర్థిక సాయాన్ని అందించారు. గిగ్, ప్లాట్‌ఫామ్ వర్కర్ల సంక్షేమానికి తెలంగాణ ప్రభుత్వం అన్ని విధాలుగా సహకరిస్తుందని ముఖ్యమంత్రి భరోసా ఇచ్చారు. ఈ కార్యక్రమంలో ఉప ముఖ్యమంత్రి మల్లు భట్టి విక్రమార్క, మంత్రులు దామోదర రాజనర్సింహ, కోమటిరెడ్డి వెంకట్ రెడ్డి, పొన్నం ప్రభాకర్, పొంగులేటి శ్రీనివాసరెడ్డి, వివేక్ వెంకటస్వామి, పలువురు ఎంపీలు, ఎమ్మెల్సీలు, ఎమ్మెల్యేలు, ఉన్నతాధికారులు, గిగ్, ప్లాట్‌ఫామ్ వర్కర్లు పాల్గొన్నారు.

ఇచ్చిన హామీని నిలబెట్టుకున్నాం





(మొదటి పేజీ తరువాయి)

ఎండలోనూ, వర్షంలోనూ నగరాల వీధుల్లో ద్విచక్ర వాహనాలపై తిరుగుతూ డెలివరీలు చేసే కార్మికులకు విశ్రాంతి తీసుకునేందుకు గతంలో తగిన వసతులు లేవని రాహుల్ గాంధీ గుర్తుచేశారు. ఈ సమస్యను దృష్టిలో పెట్టుకుని హైదరాబాద్‌తో పాటు తెలంగాణలోని ఇతర నగరాల్లో ప్రభుత్వం విశ్రాంతి కేంద్రాలను ఏర్పాటు చేసిందన్నారు. గిగ్ కార్మికులకు అనారోగ్య సమస్యలు ఎదురైనప్పుడు వైద్య సహాయం, ప్రమాదాల సమయంలో బీమా రక్షణ కల్పించే చర్యలు తీసుకున్నట్లు తెలిపారు. రూ.5 లక్షలు, రూ.10 లక్షల ప్రమాద బీమా సదుపాయాలతో పాటు పింఛను, ఇతర సంక్షేమ ప్రయోజనాలు అందించేందుకు ప్రభుత్వం కృషి చేస్తోందని వివరించారు.ప్రతి డెలివరీ, ప్రతి రవాణా లావాదేవీకి సంబంధించిన మొత్తంలో ఒక శాతం నిధులు గిగ్ కార్మికుల సంక్షేమ బోర్డుకు చేరే విధానం అమలు చేస్తున్నట్లు రాహుల్ గాంధీ వెల్లడించారు. ఆ నిధులు బోర్డు ద్వారా కార్మికుల ఖాతాలకు చేరుతాయని చెప్పారు. కార్మికులకు ప్రతి డెలివరీలో వాటా లభించడంతో పాటు విశ్రాంతి, ఆరోగ్య రక్షణ, కుటుంబ సంక్షేమానికి అవసరమైన సదుపాయాలు అందాలన్నదే తమ ఆలోచన అని తెలిపారు. కార్మికుల హక్కులు, భద్రతకు ప్రాధాన్యం ఇస్తూ తెలంగాణ ప్రభుత్వం చర్యలు కొనసాగిస్తోందని పేర్కొన్నారు.దేశంలో కార్మికుల విషయంలో రెండు భిన్నమైన ఆలోచనా విధానాలు ఉన్నాయని రాహుల్ గాంధీ తన ప్రసంగంలో వ్యాఖ్యానించారు. బీజేపీ, ఆర్ఎస్ఎస్ విధానం కార్మికులతో ఎక్కువ సమయం పనిచేయించుకుని వారి శ్రమకు తగిన ప్రతిఫలం దక్కకుండా చేస్తోందని విమర్శించారు. కాంగ్రెస్ విధానం మాత్రం గిగ్ కార్మికులను దేశ ఆర్థిక వ్యవస్థలో కీలక భాగస్వాములుగా గుర్తించి, వారికి రక్షణ కల్పించడమేనని చెప్పారు. ముఖ్యమంత్రి రేవంత్ రెడ్డి, తెలంగాణ ప్రభుత్వం గిగ్ కార్మికులకు అండగా ఉంటాయని, వారి పిల్లల విద్య, కుటుంబ ఆరోగ్య భద్రతకు తోడ్పాటు అందిస్తాయని భరోసా ఇచ్చారు. కార్మికులు ఎలాంటి భయాందోళనలకు గురికావద్దని, వారి సంక్షేమం కోసం తమ ప్రభుత్వం కట్టుబడి ఉంటుందని పేర్కొంటూ జై హింద్, జై తెలంగాణ నినాదాలతో ప్రసంగాన్ని ముగించారు.

ప్రజల ఆకాంక్షల కోసం ప్రపంచ ప్రజాస్వామికవాదులంతా ఏకం కావాలి

(మొదటి పేజీ తరువాయి)

గురిచేస్తున్నాయని పేర్కొన్నారు. వివిధ దేశాల్లో ప్రజల కలలు, ఆకాంక్షలు కూడా ఒకే విధంగా ఉన్నాయని అన్నారు. తమ సమస్యలను ప్రభుత్వాలు అర్థం చేసుకోవాలని, తమ మాట వినాలని, తమ ఆశయాలను నెరవేర్చాలని లక్షలాది మంది ప్రజలు ఎదురుచూస్తున్నారని తెలిపారు. ఈ పరిస్థితుల్లో ప్రజల తరఫున నిలబడాల్సిన బాధ్యత ప్రజాస్వామికవాదులపై ఉందని, సంపన్నుల ప్రయోజనాల కంటే సామాన్యుల అవసరాలకు ప్రాధాన్యం ఇవ్వాలని ఉద్ఘాటించారు.ఈ సమ్మిట్‌కు 70 దేశాల నుంచి వెయ్యి మంది ప్రతినిధులను ఆహ్వానించినట్లు రేవంత్‌రెడ్డి వెల్లడించారు. అయితే కేంద్ర ప్రభుత్వం కొందరికి వీసాలు నిరాకరించిందని తన ప్రసంగంలో ప్రస్తావించారు. అయినప్పటికీ ప్రపంచవ్యాప్తంగా అనేక మంది ఈ కార్యక్రమాన్ని వీక్షిస్తున్నారని విశ్వసిస్తున్నట్లు తెలిపారు. భారత తొలి ప్రధానమంత్రి పండిట్ జవహర్‌లాల్ నెహ్రూ జయంతి రోజున ఈ సదస్సు నిర్వహించడం ప్రత్యేకతను సంతరించుకుందని పేర్కొన్నారు. దేశంలో రాజ్యాంగబద్ధ ప్రజాస్వామ్య వ్యవస్థ బలోపేతానికి నెహ్రూ దార్శనికత దోహదపడిందని గుర్తుచేశారు.ప్రపంచ ప్రజల ఆకాంక్షలు, ప్రజాస్వామ్య విలువలు, సమాన హక్కుల పరిరక్షణ కోసం అంతర్జాతీయ స్థాయిలో ఐక్యంగా పనిచేయాలని పిలుపునిచ్చారు.

కవిత పార్టీ కాంగ్రెస్‌కు నాలుగో అనుబంధ సంస్థ: ఆర్ఎస్ ప్రవీణ్ కుమార్

- **తెలంగాణ రక్షణ సేనపై తీవ్ర విమర్శలు**
- **కేసీఆర్, కేటీఆర్, హరీశ్ రావులే లక్ష్యంగా ఆరోపణ**
- **రేవంత్ ప్రభుత్వాన్ని ప్రశ్నించడం లేదని విమర్శ**
- **కాంగ్రెస్‌కు అనుబంధంగా పనిచేస్తోందని వ్యాఖ్య**

హైదరాబాద్, నవంబర్ 14

: తెలంగాణ రక్షణ సేన అధ్యక్షురాలు కల్వకుంట్ల కవితపై బీఆర్ఎస్ నేత ఆర్ఎస్ ప్రవీణ్ కుమార్ తీవ్ర విమర్శలు చేశారు. కవిత పార్టీ కాంగ్రెస్‌కు నాలుగో అనుబంధ సంస్థగా పనిచేస్తోందని ఆరోపించారు. తెలంగాణలో కాంగ్రెస్ ప్రభుత్వంపై పోరాటం చేయాల్సింది పోయి, బీఆర్ఎస్ నాయకత్వాన్ని లక్ష్యంగా చేసుకుని విమర్శలు చేయడమే ఆమె పనిగా పెట్టుకున్నారని వ్యాఖ్యానించారు. ముఖ్యంగా బీఆర్ఎస్ అధినేత కేసీఆర్, వర్కింగ్ ప్రెసిడెంట్ కేటీఆర్, సీనియర్ నేత

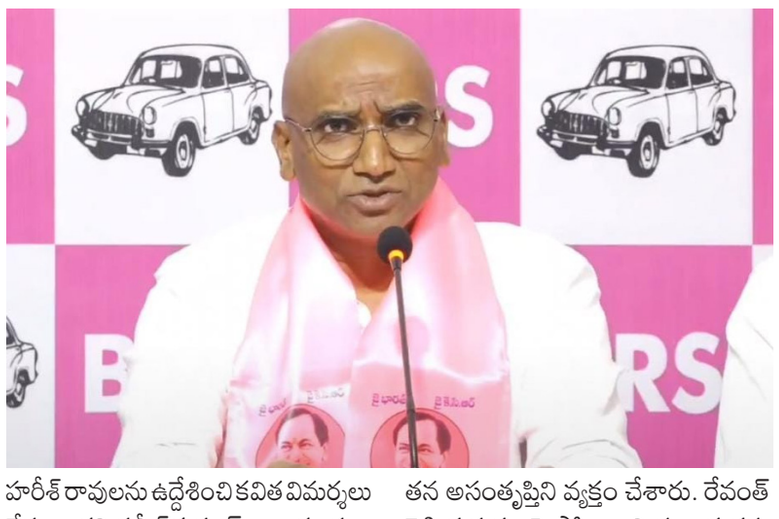

హరీశ్ రావులను ఉద్దేశించి కవిత విమర్శలు చేస్తున్నారని ప్రవీణ్ కుమార్ అన్నారు. ప్రజా సమస్యలపై ప్రభుత్వాన్ని నిలదీయాల్సిన సమయంలో ప్రతిపక్ష నాయకత్వంపై విమర్శలు చేయడం వెనుక ఉద్దేశం ఏమిటని ప్రశ్నించారు. కవిత రాజకీయ వైఖరిపై ఆయన తన అసంతృప్తిని వ్యక్తం చేశారు. రేవంత్ రెడ్డి ప్రభుత్వంపై పోరాడాల్సిన బాధ్యతను విస్మరించి బీఆర్ఎస్ నేతలను టార్గెట్ చేస్తున్నారని ఆరోపించారు. రాష్ట్రంలో కాంగ్రెస్ ప్రభుత్వం తీసుకుంటున్న నిర్ణయాలు, ప్రజలకు ఇచ్చిన హామీలు, వాటి అమలు వంటి అంశాలపై ప్రశ్నించాల్సిన అవసరం ఉందన్నారు. అయితే కవిత మాత్రం బీఆర్ఎస్ నాయకత్వంపైనే విమర్శలు కేంద్రీకరిస్తున్నారని పేర్కొన్నారు.

తెలంగాణ రక్షణ సేన కాంగ్రెస్‌కు అనుబంధ సంస్థగా వ్యవహరిస్తోందని ఆర్ఎస్ ప్రవీణ్ కుమార్ ఆరోపించారు. ఆ పార్టీ రేవంత్ రెడ్డి సైన్యంలా పనిచేస్తోందని విమర్శించారు. కాంగ్రెస్ ప్రభుత్వానికి రాజకీయంగా ప్రయోజనం చేకూర్చే విధంగా కవిత వ్యవహరిస్తున్నారన్న అభిప్రాయాన్ని వ్యక్తం చేశారు. కవిత పార్టీని కాంగ్రెస్‌కు నాలుగో అనుబంధ సంస్థగా అభివర్ణిస్తూ ప్రవీణ్ కుమార్ చేసిన వ్యాఖ్యలు తెలంగాణ రాజకీయాల్లో చర్చనీయాంశంగా మారాయి. బీఆర్ఎస్ నాయకత్వంపై కవిత చేస్తున్న విమర్శలు, వాటిపై ఇతర నేతలు స్పందిస్తున్న తీరు రాష్ట్ర రాజకీయాల్లో రాజకీయ వాడోపవాదాలకు దారితీస్తోంది.

మూడు బడ్జెట్లు దాటినా హామీల అమలేది?

హైదరాబాద్, నవంబర్ 14

తెలంగాణలో కాంగ్రెస్ ప్రభుత్వం ఇచ్చిన ఎన్నికల హామీల అమలుపై మాజీ మంత్రి, బీఆర్ఎస్ నేత హరీశ్ రావు తీవ్ర విమర్శలు చేశారు. పథకాలకు దివంగత మాజీ ప్రధానులు ఇందిరాగాంధీ, రాజీవ్ గాంధీల పేర్లు పెట్టినంత మాత్రాన వారికి గౌరవం ఇచ్చినట్లు కాదని, వారి పేరుతో ప్రజలకు ఇచ్చిన హామీలను నెరవేర్చినప్పుడే నిజమైన గౌరవం లభిస్తుందని వ్యాఖ్యానించారు. అమలుకు నోచుకోని పథకాలకు మహనీయుల పేర్లు పెట్టి ప్రజలను మోసం చేయడం వారిని అవమానించడమేనని విమర్శించారు.

ప్రస్తుతం హైదరాబాద్‌లో ఉన్న కాంగ్రెస్ అగ్రనేత రాహుల్ గాంధీ రాష్ట్ర ప్రభుత్వ పనితీరుపై సమీక్ష నిర్వహించాలని హరీశ్ రావు కోరారు. ముఖ్యమంత్రి రేవంత్ రెడ్డి ప్రభుత్వం ప్రవేశపెట్టిన మూడు బడ్జెట్లలో చేసిన కేటాయింపులు, ప్రకటించిన హామీల అమలు తీరుపై వివరాలు అడిగి తెలుసుకోవాలని సూచించారు. కాంగ్రెస్ ఎన్నికల మేనిఫెస్టోలో తెలంగాణ ప్రజలకు ఇచ్చిన హామీలు ఇప్పటికీ ఎందుకు అమలు కాలేదో ముఖ్యమంత్రిని ప్రశ్నించాలని డిమాండ్ చేశారు. రేవంత్ రెడ్డి ప్రభుత్వ మూడు బడ్జెట్ల విధానం హామీలు ప్రకటించడం, గతంలో ప్రకటించిన వాటినే మళ్లీ కొత్త బడ్జెట్‌లో ప్రస్తావించడం, చివరకు నిధులు విడుదల చేయకుండా వదిలేయడంగా ఉందని హరీశ్ రావు ఆరోపించారు. బడ్జెట్ ప్రసంగాల్లో భారీ మొత్తాలు ప్రకటిస్తున్నప్పటికీ క్షేత్రస్థాయిలో వాటి అమలు కనిపించడం లేదన్నారు. ముఖ్యంగా పేద కుటుంబాలు, భూమిలేని వ్యవసాయ కూలీలు, నిరుద్యోగ యువత ప్రభుత్వ సాయం కోసం ఎదురుచూస్తున్నారని పేర్కొన్నారు.

భూమిలేని నిరుపేద వ్యవసాయ కూలీలకు ఇందిరమ్మ ఆత్మీయ భరోసా పథకం కింద ఏడాదికి రూ.12 వేల ఆర్థిక సాయం అందిస్తామని 202425 బడ్జెట్‌లో ప్రకటించారని గుర్తుచేశారు. 202526 బడ్జెట్‌లోనూ ఈ పథకం అమలుపై ప్రకటనలు చేసినప్పటికీ అర్హులైన కూలీలకు నేటికీ సాయం అందలేదని విమర్శించారు. మరోవైపు ఎస్సీ, ఎస్టీ, బీసీ, మైనారిటీ వర్గాల నిరుద్యోగ యువతకు ఆర్థికంగా చేయూతనిచ్చేందుకు రాజీవ్ యువ వికాసం పథకం కింద రూ.6 వేల కోట్లు కేటాయిస్తున్నట్లు 202526 బడ్జెట్‌లో ప్రకటించారని, 202627 బడ్జెట్‌లోనూ అదే మొత్తాన్ని ప్రస్తావించారని తెలిపారు. అయితే నిధుల విడుదల, పథకం అమలు విషయంలో స్పష్టత లేదని ప్రశ్నించారు. మూడు బడ్జెట్లు గడిచినా పాత హామీలే మళ్లీ వినిపిస్తున్నాయని, ప్రభుత్వానికి జవాబుదారీతనం ఉండాలని హరీశ్ రావు డిమాండ్ చేశారు. రాజకీయ నినాదాలు, ఉపన్యాసాలకు పరిమితం కాకుండా ప్రజలకు ఇచ్చిన హామీలను అమలు చేయాలని రాహుల్ గాంధీని కోరారు. రేవంత్ రెడ్డి ప్రభుత్వ మూడు బడ్జెట్లపై తక్షణమే సమీక్ష జరిపి, అమలుకాని హామీలపై ముఖ్యమంత్రిని నిలదీయాలని సూచించారు. తెలంగాణ ప్రజలకు కావాల్సింది రాజకీయ జిమ్మిక్కులు కాదని, సుపరిపాలన, హామీల అమలేనని హరీశ్ రావు స్పష్టం చేశారు.

భారత్ సమ్మిట్ విజయవంతం.. వివిధ దేశాల ప్రతినిధుల భాగస్వామ్యం

హైదరాబాద్, నవంబర్ 14

: హైదరాబాద్‌లో నిర్వహించిన భారత్ సమ్మిట్-2026 విజయవంతంగా ముగిసిందని మంత్రి శ్రీధర్‌బాబు తెలిపారు. హెచ్ఐసీసీలో శనివారం జరిగిన ముగింపు సమావేశంలో ఆయన పాల్గొన్నారు. ఈ కార్యక్రమానికి లోక్‌సభ ప్రతిపక్ష నేత రాహుల్ గాంధీ ముఖ్య అతిథిగా హాజరయ్యారు. సమ్మిట్ నిర్వహణలో వివిధ దేశాల ప్రతినిధులు, మేధావులు, నిపుణులు భాగస్వాములు కావడం సంతోషకరమని మంత్రి పేర్కొన్నారు. ప్రపంచవ్యాప్తంగా ప్రాధాన్యం ఉన్న అంశాలపై విస్తృతంగా చర్చించేందుకు హైదరాబాద్ అంతర్జాతీయ వేదికగా నిలిచిందన్నారు. ఈ కార్యక్రమం విజయవంతం కావడానికి కృషి చేసిన ప్రతి ఒక్కరికీ కృతజ్ఞతలు తెలిపారు.



భారత్ సమ్మిట్‌లో భాగంగా హెచ్ఐసీసీలో 12 అంతర్జాతీయ చర్చా కార్యక్రమాలు నిర్వహించినట్లు శ్రీధర్‌బాబు వెల్లడించారు. అదేవిధంగా హైటెక్స్‌లో తెలంగాణ రైజింగ్ అంశంపై 8 ప్రత్యేక సమావేశాలు నిర్వహించినట్లు తెలిపారు. వివిధ దేశాల నుంచి వచ్చిన ప్రతినిధులు, మేధావులు, నిపుణులు ఈ సమావేశాల్లో పాల్గొని తమ అనుభవాలను, అభిప్రాయాలను పంచుకున్నారని వివరించారు. విభిన్న దేశాలు, రంగాలకు చెందిన వ్యక్తులు ఒకే వేదికపై సమావేశమై ప్రపంచ సమస్యలపై చర్చించడం సమ్మిట్‌లో ప్రత్యేకతగా నిలిచిందన్నారు. అంతర్జాతీయ స్థాయి చర్చలతో పాటు తెలంగాణ అభివృద్ధికి సంబంధించిన అంశాలకూ ఈ వేదిక ప్రాధాన్యం కల్పించిందని పేర్కొన్నారు.

కృత్రిమ మేధ, ప్రపంచ ఆర్థిక వ్యవస్థ, వాతావరణ మార్పులు, అంతర్జాతీయ శాంతి, ప్రజాస్వామ్యం, భవిష్యత్తులో మీడియా రంగంలో రానున్న మార్పులపై సమ్మిట్‌లో చర్చలు జరిగాయని మంత్రి తెలిపారు. వేగంగా మారుతున్న సాంకేతిక పరిజ్ఞానం ప్రపంచ ఆర్థిక వ్యవస్థపై చూపే ప్రభావం, పర్యావరణ పరిరక్షణకు ఎదురవుతున్న సవాళ్లు వంటి అంశాలపై నిపుణులు తమ అభిప్రాయాలను వెల్లడించారని చెప్పారు. ప్రజాస్వామ్య విలువల పరిరక్షణ, ప్రపంచ శాంతి, మీడియా భవిష్యత్తుపై భిన్నమైన ఆలోచనలు, సూచనలు వెలువడ్డాయని వివరించారు. వివిధ రంగాలకు చెందిన నిపుణులు తమ అనుభవాలను పంచుకోవడం ద్వారా కీలక అంశాలపై విస్తృత అవగాహనకు అవకాశం ఏర్పడిందన్నారు.

తెలంగాణ రైజింగ్ ప్రత్యేక సమావేశాల ద్వారా రాష్ట్ర అభివృద్ధికి సంబంధించిన అంశాలను అంతర్జాతీయ వేదికపై చర్చించే అవకాశం లభించిందని శ్రీధర్‌బాబు తెలిపారు. ప్రపంచంలోని వివిధ ప్రాంతాల నుంచి వచ్చిన ప్రతినిధులు, మేధావులు, నిపుణులతో అభిప్రాయాల మార్పిడి జరగడం రాష్ట్రానికి ఉపయోగకరమన్నారు. అంతర్జాతీయ అనుభవాలు, కొత్త ఆలోచనలను తెలుసుకోవడంతో పాటు తెలంగాణ అభివృద్ధి దిశగా చేపట్టాల్సిన అంశాలపై చర్చలు జరగడం ప్రాధాన్యం సంతరించుకుందని పేర్కొన్నారు. సమ్మిట్‌లో పాల్గొన్న ప్రతినిధుల నుంచి వచ్చిన విభిన్న సూచనలు, అభిప్రాయాలు భవిష్యత్తులో మరిన్ని చర్చలకు దోహదపడతాయని తెలిపారు.

భారత్ సమ్మిట్-2026 విజయవంతం కావడానికి సహకరించిన వక్తలు, ప్రతినిధులు, పాల్గొన్నవారు, నిర్వాహకులకు మంత్రి శ్రీధర్‌బాబు ప్రత్యేకంగా ధన్యవాదాలు తెలిపారు. కార్యక్రమం కోసం శ్రమించిన ప్రతి ఒక్కరి కృషి అభినందనీయమని పేర్కొన్నారు. అంతర్జాతీయ స్థాయి చర్చలకు హైదరాబాద్ వేదిక కావడం, వివిధ దేశాల ప్రతినిధులు ఒకచోట చేరి ప్రపంచ సమస్యలపై చర్చించడం సంతోషకరమన్నారు. ముగింపు సమావేశానికి రాహుల్ గాంధీ ముఖ్య అతిథిగా హాజరైనందుకు కృతజ్ఞతలు తెలిపారు. సమ్మిట్ ద్వారా ఏర్పడిన అంతర్జాతీయ సంబంధాలు, ఆలోచనల మార్పిడి భవిష్యత్తులోనూ కొనసాగాలని ఆకాంక్షించారు.

వైరా క్రాంతి జూనియర్ కళాశాలలో ఘనంగా బాలల దినోత్సవం

- నేటి బాలలే రేపటి భావి భారత పౌరులు

- కరస్పాండెంట్ రవికుమార్

వైరా, నవంబర్ 14,(భద్రాద్రి న్యూస్) :
వైరా నియోజకవర్గ పట్టణ మున్సిపాలిటీ స్థానిక ఎస్సార్ ఠాగూర్ విద్యా సంస్థలైన క్రాంతి జూనియర్ కళాశాల ఎన్ఎస్ఎస్ యూనిట్ ఆధ్వర్యంలో శనివారం విద్యాసంస్థల చైర్మన్ వాసిరెడ్డి సునీత అధ్యక్షతన ఘనంగా బాలల దినోత్సవం జరుపుకున్నారు. ఈ కార్యక్రమాన్ని ఉద్దేశించి ఎస్సార్ ఠాగూర్ విద్యాసంస్థల కరస్పాండెంట్ సంక్రాంతి రవికుమార్ మాట్లాడుతూ బాలల దినోత్సవం స్వతంత్ర భారతదేశ మొట్టమొదటి ప్రధాని, శాంతి ప్రేమికుడు, ప్రణాళిక రూపశిల్పి పండిట్ జవహర్లాల్ నెహ్రూ పుట్టినరోజును పండుగగా, వేడుకగా బాలల దినోత్సవం గా జరుపుకుంటున్నారని, పిల్లలు దేశ సంపద అని, రేపటి భావి పౌరులని, రాబోయే రోజుల్లో దేశ భవిష్యత్తుకు పునాది అని పేర్కొన్నారు. వారి జీవిత విశేషాలను అనుకరిస్తూ విద్యార్థులు ఆధునిక భారతదేశ నిర్మాణానికి కంకణ బద్దులు కావాలని, తల్లిదండ్రులకు, గురువులకు మంచి పేరు ప్రఖ్యాతలు తీసుకొచ్చి, భవిష్యత్తులో ఆయా రంగాలలో పిల్లలు ఉన్నత శిఖరాలను అధిరోహించాలని కోరారు.



ఈ కార్యక్రమంలో విద్యాసంస్థల డైరెక్టర్ సంక్రాంతి సంయోగిత, ఎన్ ఎస్ ఎస్ లింగారావు, అధ్యాపకులు మజీద్, కల్పన, విద్యార్థినీ విద్యార్థులు పాల్గొని బాలల దినోత్సవాన్ని ఘనంగా జరిపారు

మూడు కోట్ల మంది బంగ్లాదేశీయులున్నారంటే ఆధారాలేవి?

- అమిత్ షా వ్యాఖ్యలకు అధికారిక గణాంకాలు వెల్లడించాలి

- డిసెంబర్ 29న హైదరాబాద్ ప్రజాగర్జన సభను జయప్రదం చేయాలి: ఆవుల అశోక్



కారేపల్లి, నవంబర్ 14 (భద్రాద్రి న్యూస్ రాములు): దేశంలో మూడు కోట్ల మంది బంగ్లాదేశీయులు చొరబడ్డారంటూ కేంద్ర హోంమంత్రి అమిత్ షా చేసిన వ్యాఖ్యలకు ఆధారాలు ఏమిటో ప్రజలకు వెల్లడించాలని సీపీఐ(ఎంఎల్) మాస్ లైన్ ఖమ్మం జిల్లా కార్యదర్శివర్గ సభ్యులు ఆవుల అశోక్ డిమాండ్ చేశారు. మూడు కోట్ల మంది దేశంలోకి చొరబడ్డారనే ఆరోపణలకు సంబంధించి అధికారిక గణాంకాలు, ఆధారాలను ప్రజల ముందు ఉంచాలని ఆయన స్పష్టం చేశారు. సింగరేణి మండలం టేకులగూడెం గ్రామంలో పులకాని సత్తిరెడ్డి అధ్యక్షతన జరిగిన కారేపల్లి--కామేపల్లి సంయుక్త మండల కమిటీ సమావేశంలో ఆవుల అశోక్ మాట్లాడారు. 2014 నుంచి కేంద్రంలో బీజేపీ ప్రభుత్వం అధికారంలో ఉందని, అమిత్ షా హోంమంత్రిగా బాధ్యతలు నిర్వహిస్తున్నారని గుర్తుచేశారు. సుమారు 4,096 కిలోమీటర్ల సరిహద్దు కలిగిన దేశంలో మూడు కోట్ల మంది చొరబడ్డారంటే ఇన్నేళ్లుగా సరిహద్దు భద్రతా వ్యవస్థలు ఏం చేస్తున్నాయని ప్రశ్నించారు. ఓటర్ల జాబితా ప్రత్యేక సవరణ పేరుతో దళితులు, మైనారిటీలు, పేద వర్గాల ఓటు హక్కును తొలగించే ప్రయత్నాలను తక్షణమే నిలిపివేయాలని డిమాండ్ చేశారు. ఓటర్ల జాబితా నుంచి పేర్ల తొలగింపుపై సమగ్ర విచారణ చేపట్టి, అర్హులైన ప్రతి ఒక్కరికీ ఓటు హక్కును కాపాడాలని కోరారు. దేశ సంపదను అదానీ, అంబానీ వంటి కార్పొరేట్ సంస్థలకు కట్టబెడుతూ సామాన్య ప్రజల సమస్యలను కేంద్ర ప్రభుత్వం విస్మరిస్తోందని విమర్శించారు. నిత్యావసర వస్తువుల ధరల పెరుగుదల, నిరుద్యోగం, రైతులు, కార్మికుల సమస్యలను పరిష్కరించడంలో ప్రభుత్వాలు విఫలమవుతున్నాయని ఆరోపించారు. కేంద్రంలోని బీజేపీ, రాష్ట్రంలోని కాంగ్రెస్ ప్రభుత్వాలు ఎన్నికల సమయంలో ప్రజలకు ఇచ్చిన హామీలను తక్షణమే అమలు చేయాలని డిమాండ్ చేశారు.

ప్రజాగర్జనకు ప్రజలు భారీగా తరలిరావాలి

'ఓట్ చోర్ -- నోట్ చోర్ -- రిజల్ట్ చోర్ -- జిందగీ చోర్ మోదీ సర్కార్ హటావో.. రేవంత్ రెడ్డి ప్రభుత్వం ఎన్నికల వాగ్దానాలను అమలు చేయాలి' అనే నినాదంతో డిసెంబర్ 29న హైదరాబాద్‌లో నిర్వహించనున్న ప్రజాగర్జన ప్రదర్శన, బహిరంగ సభను విజయవంతం చేయాలని ఆవుల అశోక్ పిలుపునిచ్చారు. కారేపల్లి, కామేపల్లి మండలాల ప్రజలు, పార్టీ నాయకులు, కార్యకర్తలు అధిక సంఖ్యలో తరలివచ్చి సభను జయప్రదం చేయాలని కోరారు. ఈ సమావేశంలో సీపీఐ(ఎంఎల్) మాస్ లైన్ డివిజన్ కార్యదర్శి టి. ఝాన్సీ, మండల కార్యదర్శి గుమ్మడి సందీప్, కార్యదర్శివర్గ సభ్యులు గుగులోతు తేజ నాయక్, ఎన్.వి. రాకేష్, ధరావత్ సక్రు, గుమ్మడి సరోజిని తదితరులు పాల్గొన్నారు.

సంక్షేమ పథకాల అమలే ప్రాధాన్యం.. భాగ్యనగర్ తండా అభివృద్ధే లక్ష్యం!

- అర్హులైన ప్రతి కుటుంబానికి ప్రభుత్వ పథకాలు అందిస్తాం: సర్పంచ్ బానోత్ హీరాలాల్

- బాలల మనసుల్లో భయం కాదు.. ఆత్మవిశ్వాసం నింపాలి: ఎంపీడీవో పద్మ, తహసీల్దార్ వెంకటేశ్వర్లు

- లబ్ధిదారులకు పింఛన్లు, ఇందిరమ్మ ఇళ్లు, స్మార్ట్ రేషన్ కార్డుల మంజూరు పత్రాల పంపిణీ



కారేపల్లి, నవంబర్ 14 (భద్రాద్రి న్యూస్ రాములు): గ్రామంలోని ప్రతి అర్హ కుటుంబానికి ప్రభుత్వ సంక్షేమ పథకాల ఫలాలు అందించడంతో పాటు మౌలిక సదుపాయాలను మెరుగుపరిచి భాగ్యనగర్ తండాను అభివృద్ధిలో ఆదర్శంగా నిలపడమే లక్ష్యంగా ముందుకు సాగుతున్నామని సర్పంచ్ బానోత్ హీరాలాల్ అన్నారు. శనివారం గ్రామ పంచాయతీ ఆధ్వర్యంలో నిర్వహించిన కార్యక్రమంలో అర్హులైన లబ్ధిదారులకు చేయూత పింఛన్లు, ఇందిరమ్మ ఇళ్లు, స్మార్ట్ రేషన్ కార్డులకు సంబంధించిన మంజూరు పత్రాలను పంపిణీ చేశారు.ఈ సందర్భంగా సర్పంచ్ హీరాలాల్ మాట్లాడుతూ రాజకీయాలు, వ్యక్తిగత భేదాలకు తావులేకుండా అర్హతే ప్రామాణికంగా ప్రతి కుటుంబానికి సంక్షేమ పథకాలు అందేలా కృషి చేస్తానని స్పష్టం చేశారు. వైరా ఎమ్మెల్యే మాలోత్ రాందాస్ నాయక్ సహకారంతో గ్రామాన్ని అన్ని రంగాల్లో అభివృద్ధి చేసి ఆదర్శ గ్రామంగా తీర్చిదిద్దుతానని తెలిపారు. ప్రజా సమస్యలను ఎప్పటికప్పుడు గుర్తించి పరిష్కరించడంతో పాటు తాగునీరు, రహదారులు, పారిశుధ్యం వంటి మౌలిక సదుపాయాల కల్పనకు ప్రాధాన్యత ఇస్తానని పేర్కొన్నారు.

బాలల హక్కుల పరిరక్షణ అందరి బాధ్యత

అనంతరం సర్పంచ్ బానోత్ హీరాలాల్ అధ్యక్షతన ప్రత్యేక బాలల గ్రామసభ నిర్వహించారు. ఈ కార్యక్రమానికి ఎంపీడీవో బి. పద్మ, తహసీల్దార్ వి. వెంకటేశ్వర్లు ముఖ్య అతిథులుగా హాజరయ్యారు. ఈ సందర్భంగా వారు మాట్లాడుతూ తల్లిదండ్రులు పిల్లలను ప్రేమతో పెంచాలని, చిన్నచిన్న తప్పులకు మందలిస్తూ వారి మనసుల్లో భయాన్ని నింపకుండా ఆత్మవిశ్వాసాన్ని పెంపొందించాలని సూచించారు. పిల్లలతో స్నేహపూర్వకంగా మెలుగుతూ వారి అభిప్రాయాలకు విలువ ఇవ్వాలని అన్నారు. ప్రస్తుత కాలంలో చిన్నారులు సెల్‌ఫోన్లకు అధికంగా ఆకర్షితులవుతున్న నేపథ్యంలో తల్లిదండ్రులు అప్రమత్తంగా ఉండాలని, వారికి మంచి అలవాట్లు నేర్పించాలని సూచించారు. పిల్లల చదువు, ఆరోగ్యం, వ్యక్తిత్వ వికాసంపై ప్రత్యేక శ్రద్ధ చూపాలని తెలిపారు. బాలల హక్కులను పరిరక్షిస్తూ ప్రతి చిన్నారికి సురక్షితమైన వాతావరణం కల్పించడం సమాజంలోని ప్రతి ఒక్కరి బాధ్యత అని పేర్కొన్నారు.

నెహ్రూకు ఘన నివాళులు బాలల దినోత్సవాన్ని పురస్కరించుకుని భారత తొలి ప్రధానమంత్రి పండిట్ జవహర్‌లాల్ నెహ్రూ చిత్రపటానికి పూలమాలలు వేసి ఘనంగా నివాళులర్పించారు. బాలల పట్ల నెహ్రూకు ఉన్న అపారమైన ప్రేమ, వారి ఉజ్వల భవిష్యత్తుపై ఆయన కన్న కలలను ఈ సందర్భంగా స్మరించుకున్నారు. ఈ కార్యక్రమంలో పంచాయతీ కార్యదర్శి పెండ్రా అనిల్ కుమార్, జీపీవో బి. సుమతి, ఉపసర్పంచ్ భిక్కులాల్, వార్డు సభ్యులు గాంధీ, మహేష్, నాగేశ్వరరావు, కిషన్, అంకి, నాయకులు గుగులోత్ భీముడు, హర్ష, భగవాన్ దాస్, దల్సింగ్, కళ్యాణ్, పంచాయతీ సిబ్బంది తదితరులు పాల్గొన్నారు.

సంక్షేమ పథకాల ఫలాలు ప్రతి గడపకూ చేరాలి!

- కుటుంబ బీమాతో పేద కుటుంబాలకు ఆర్థిక భరోసా

- ప్రభుత్వ పథకాల అమలులో సర్పంచులు క్రియాశీలక పాత్ర పోషించాలి: భూక్యా రంజిత్ కుమార్

కారేపల్లి, నవంబర్ 14 (భద్రాద్రి న్యూస్ రాములు): ప్రభుత్వ సంక్షేమ పథకాల ద్వారా అర్హులైన ప్రతి నిరుపేద కుటుంబానికి లబ్ధి చేకూరేలా గ్రామస్థాయి ప్రజాప్రతినిధులు సమష్టిగా కృషి చేయాలని సింగరేణి మండల సర్పంచుల సంఘం అధ్యక్షుడు భూక్యా రంజిత్ కుమార్ పిలుపునిచ్చారు. పేద, మధ్యతరగతి కుటుంబాలకు ఆర్థిక భద్రత కల్పించే లక్ష్యంతో రాష్ట్ర ప్రభుత్వం ప్రవేశపెట్టనున్న కుటుంబ బీమా పథకాన్ని అర్హులందరికీ చేరవేయడంలో సర్పంచులు కీలక బాధ్యత తీసుకోవాలని సూచించారు.ఈ నెల 19న మాజీ ప్రధాని ఇందిరాగాంధీ జయంతి సందర్భంగా ముఖ్యమంత్రి రేవంత్ రెడ్డి కుటుంబ బీమా పథకాన్ని ప్రారంభించనున్న నేపథ్యంలో గ్రామాల్లో విస్తృత అవగాహన కార్యక్రమాలు చేపట్టాలని కోరారు. కుటుంబంలో అనుకోని ఆపద ఎదురైనప్పుడు ఆర్థికంగా అండగా నిలిచే ఈ పథకం పేద కుటుంబాలకు భరోసానిస్తుందని పేర్కొన్నారు. అర్హత ఉన్న ఏ ఒక్క కుటుంబం కూడా ప్రభుత్వ ప్రయోజనాలకు దూరం కాకుండా గ్రామస్థాయిలో సర్పంచులు ప్రత్యేక దృష్టి సారించాలని అన్నారు.

సంక్షేమ అమలులో సర్పంచులదే కీలక పాత్ర



గ్రామీణ ప్రజలకు నిత్యం అందుబాటులో ఉండే సర్పంచులు ప్రభుత్వ సంక్షేమ పథకాల అమలులో చురుకైన పాత్ర పోషించాలని రంజిత్ కుమార్ పేర్కొన్నారు. పథకాల అర్హతలు, ప్రయోజనాలపై ప్రజలకు స్పష్టమైన అవగాహన కల్పిస్తూ, అర్హులైన లబ్ధిదారులకు అవసరమైన సహకారం అందించాలని సూచించారు. ప్రభుత్వ లక్ష్యాలకు అనుగుణంగా గ్రామస్థాయిలో సమన్వయంతో పనిచేస్తే సంక్షేమ ఫలాలు ప్రతి గడపకూ చేరుతాయని అన్నారు.

ఎమ్మెల్యే చొరవతో అభివృద్ధి, సంక్షేమానికి ప్రాధాన్యం

వైరా ఎమ్మెల్యే మాలోత్ రాందాస్ నాయక్ చొరవతో నియోజకవర్గంలో పేదలు, రైతులు, మహిళలు, బలహీన వర్గాలకు ప్రభుత్వ సంక్షేమ పథకాల ప్రయోజనాలు అందుతున్నాయని తెలిపారు. ప్రజా సమస్యల పరిష్కారానికి ప్రాధాన్యతనిస్తూ నియోజకవర్గ అభివృద్ధికి ఎమ్మెల్యే నిరంతరం కృషి చేస్తున్నారని పేర్కొన్నారు. సింగరేణి మండలాన్ని అన్ని రంగాల్లో అభివృద్ధి చేసి ఆదర్శ మండలంగా తీర్చిదిద్దేందుకు ప్రజాప్రతినిధులంతా సమన్వయంతో ముందుకు సాగాలని ఆకాంక్షించారు. ఉచిత రేషన్ బియ్యం పంపిణీ, కొత్త రేషన్ కార్డులు, మహిళలకు ఉచిత బస్సు ప్రయాణం, పింఛన్లు, ఇందిరమ్మ ఇళ్లు, రైతు భరోసా, పంటలకు బోనస్, రైతు రుణమాఫీ, 200 యూనిట్ల ఉచిత విద్యుత్ వంటి సంక్షేమ కార్యక్రమాలతో పాటు కుటుంబ బీమా పథకం ప్రయోజనాలు కూడా అర్హులైన ప్రతి కుటుంబానికి అందేలా సర్పంచులంతా బాధ్యతతో పనిచేయాలని భూక్యా రంజిత్ కుమార్ పిలుపునిచ్చారు.

సెయింట్ ఫ్రాన్సిస్ స్కూల్లో ఘనంగా బాలల దినోత్సవ వేడుకలు



సెయింట్ ఫ్రాన్సిస్ ఇంగ్లీష్ మీడియం స్కూల్, మధిరలో బాలల దినోత్సవం (Childrenμs Day) పురస్కరించుకొని విద్యార్థుల కోసం వివిధ రకాల సాంస్కృతిక కార్యక్రమాలను ఘనంగా నిర్వహించడం జరిగింది. ఈ కార్యక్రమంలో పాఠశాల కరస్పాండెంట్ సిస్టర్ మేరీ థామస్ మరియు ప్రిన్సిపాల్ సిస్టర్ ఆన్ బేబీ విద్యార్థులకు బాలల దినోత్సవ శుభాకాంక్షలు తెలియజేశారు. అనంతరం భారత తొలి ప్రధానమంత్రి పండిట్ జవహర్‌లాల్ నెహ్రూ గారి చిత్రపటానికి పూలమాలలు వేసి నివాళులర్పించారు. నెహ్రూ గారి జీవిత విశేషాలను, ముఖ్యంగా ఆయన జన్మదినమైన నవంబర్ 14వ తేదీని బాలల దినోత్సవంగా ఎందుకు జరుపుకుంటామో విద్యార్థులకు వివరించారు. ఈ సందర్భంగా ఉపాధ్యాయులందరూ విద్యార్థుల కోసం ప్రత్యేక ఆటపాటలు, వినోదభరితమైన కార్యక్రమాలను నిర్వహించి పిల్లలను ఆనందపరిచారు. ఈ కార్యక్రమంలో ప్రిన్సిపాల్ సిస్టర్ ఆన్ బేబీ, వైస్ ప్రిన్సిపాల్ సిస్టర్ వలేరియా, అకాడమీ కోఆర్డినేటర్ వెంకటనారాయణ మరియు ఇతర ఉపాధ్యాయినీ, ఉపాధ్యాయులు పాల్గొని విద్యార్థులకు ప్రత్యేక శుభాకాంక్షలు తెలియజేశారు. విద్యార్థుల ముఖాల్లో ఆనందం నింపుతూ, ఆటపాటలతో, ఉత్సాహభరిత వాతావరణంలో బాలల దినోత్సవ వేడుకలు ఘనంగా ముగిశాయి.

చిన్నారుల చిరునవ్వుల మధ్య బాలల దినోత్సవ సంబరాలు!

- అంగన్వాడీ కేంద్రాల్లో ఉత్సాహంగా జాతీయ బాలల దినోత్సవ వేడుకలు

- బాలలే భావి భారత పౌరులు.. వారి భవిష్యత్తుకు పటిష్ట పునాది వేయాలి: జిల్లా సంక్షేమ అధికారి ఏ. ప్రమీల



కారేపల్లి, నవంబర్ 14 (భద్రాద్రి న్యూస్ రాములు): చిన్నారుల ఆటపాటలు, కేరింతలు, చిరునవ్వుల మధ్య కారేపల్లి మండల కేంద్రంలోని కారేపల్లి–3, 4 అంగన్వాడీ కేంద్రాల్లో జాతీయ బాలల దినోత్సవ వేడుకలు శనివారం ఘనంగా నిర్వహించారు. ఈ వేడుకలకు జిల్లా సంక్షేమ అధికారి ఏ. ప్రమీల ముఖ్య అతిథిగా హాజరై చిన్నారులతో కలిసి వేడుకల్లో పాల్గొని వారిని ఉత్సాహపరిచారు. ఈ సందర్భంగా ఆమె మాట్లాడుతూ నేటి బాలలే రేపటి దేశ భవిష్యత్తుకు పునాదులని, చిన్నారుల సమగ్ర అభివృద్ధికి బాల్యం నుంచే తగిన ప్రోత్సాహం అందించాలని అన్నారు. ప్రతి బాలుడికి నాణ్యమైన విద్య, పౌష్టికాహారం, మెరుగైన ఆరోగ్యం, సురక్షితమైన బాల్యాన్ని కల్పించడం ప్రభుత్వంతో పాటు సమాజంలోని ప్రతి ఒక్కరి బాధ్యతని పేర్కొన్నారు. మన సంస్కృతి, సంప్రదాయాలను కూడా చిన్నారులకు పరిచయం చేయాలని అన్నారు.బాలల ఆరోగ్యం, విద్య, పోషణకు ప్రాధాన్యతనిస్తూ ప్రతి చిన్నారి ఉజ్వల భవిష్యత్తుకు బాటలు వేసే దిశగా ప్రభుత్వం కృషి చేస్తోందని పేర్కొన్నారు. బాలల అభ్యున్నతితోనే రాష్ట్రం, దేశం సమగ్ర అభివృద్ధి సాధ్యమవుతుందని జిల్లా సంక్షేమ అధికారి ప్రమీల వివరించారు. ఈ కార్యక్రమంలో కామేపల్లి ఐసీడీఎస్ ప్రాజెక్టు సీడీపీఓ కె. ఉమా, విశ్వనాథపల్లి సెక్టార్ సూపర్‌వైజర్ కె. కృష్ణకుమారి, అంగన్వాడీ టీచర్లు ఎస్. బేబీ, రజిని, టీ. విజయకుమారి, రఘుపతి, చిన్నారుల తల్లిదండ్రులు, గ్రామస్తులు తదితరులు పాల్గొన్నారు.

చిన్నారుల చిరునవ్వుల్లోనే నిజమైన ఆనందం!

- దుబ్బతండా పాఠశాలలో ఘనంగా బాలల దినోత్సవ వేడుకలు

- విద్యార్థులకు స్వీట్లు, చాక్లెట్లు పంపిణీ చేసిన సర్పంచ్ అంగోత్ మత్రు నాయక్



కారేపల్లి, నవంబర్ 14 (భద్రాద్రి న్యూస్ రాములు): బాలలే భావి భారత పౌరులని, ప్రతి చిన్నారి ఉన్నత లక్ష్యాలను నిర్దేశించుకుని విద్యలో రాణిస్తూ సమాజానికి ఆదర్శంగా ఎదగాలని దుబ్బతండా గ్రామ సర్పంచ్ అంగోత్ మత్రు నాయక్ ఆకాంక్షించారు. కారేపల్లి మండలం దుబ్బతండా గ్రామంలోని ఎంపీపీఎస్ పాఠశాలలో శనివారం బాలల దినోత్సవ వేడుకలను ఘనంగా నిర్వహించారు. ఈ సందర్భంగా సర్పంచ్ మత్రు నాయక్ విద్యార్థులతో కలిసి వేడుకల్లో పాల్గొని చిన్నారుల్లో ఉత్సాహాన్ని నింపారు. ఈ సందర్భంగా ఆయన మాట్లాడుతూ చిన్నారుల ముఖాల్లో చిరునవ్వు చూడటమే తనకు నిజమైన ఆనందమని, బాల్యం ప్రతి ఒక్కరి జీవితంలో అత్యంత విలువైన దశ అని పేర్కొన్నారు. నేటి చిన్నారులే రేపటి సమాజ నిర్మాణంలో కీలక పాత్ర పోషించనున్నారని, వారి భవిష్యత్తుకు పటిష్టమైన పునాది వేయాల్సిన బాధ్యత తల్లిదండ్రులు, ఉపాధ్యాయులు, సమాజంపై ఉందన్నారు. విద్యార్థులు చదువుతో పాటు క్రమశిక్షణ, సంస్కారం, మంచి నడవడికను అలవర్చుకోవాలని సూచించారు. జీవితంలో నిర్దేశించుకున్న లక్ష్యాలను సాధించేందుకు పట్టుదల, ఆత్మవిశ్వాసంతో ముందుకు సాగాలని పిలుపునిచ్చారు. ప్రతి చిన్నారికి నాణ్యమైన విద్య, సమాన అవకాశాలు అందినప్పుడే ఉజ్వల భవిష్యత్తుకు బాటలు పడతాయని తెలిపారు. అనంతరం విద్యార్థులకు స్వీట్లు, చాక్లెట్లు పంపిణీ చేసి బాలల దినోత్సవ శుభాకాంక్షలు తెలియజేశారు. చిన్నారులతో సరదాగా గడుపుతూ వారి ఆనందంలో పాలుపంచుకున్నారు. ఈ కార్యక్రమంలో పాఠశాల ప్రధానోపాధ్యాయుడు కిషన్, పంచాయతీ కార్యదర్శి రఘు, సిబ్బంది హిట్లర్, మహేష్, రవి తదితరులు పాల్గొన్నారు.

www.bhadradrinews.com
భద్రాద్రి న్యూస్
తెలుగు దినపత్రిక
Bhadradrinews Telugu Daily
Follow :
@bhadradrinews
ఆదివారం
15 । నవంబర్ । 2026
www.bhadradrinews.com
epaper.bhadradrinews.com
ఖమ్మం, భద్రాద్రి కొత్తగూడెం

పేదల సంక్షేమమే లక్ష్యం.. అర్హులందరికీ ప్రభుత్వ పథకాల ఫలాలు!

- గుంపెల్లగూడెంలో పెన్షన్లు, ఐటీడీఏ ఇంటి పట్టాల పంపిణీ

- నిరుపేద కుటుంబాలకు అండగా

ఉంటూ గ్రామాభివృద్ధికి కృషి: సర్పంచ్ గుగులోత్ క్రిష్ణవేణి





కారేపల్లి, నవంబర్ 14 (భద్రాద్రి న్యూస్ రాములు): గ్రామంలోని పేద, బడుగు, బలహీన వర్గాల సంక్షేమానికి ప్రాధాన్యతనిస్తూ అర్హులైన ప్రతి ఒక్కరికీ ప్రభుత్వ పథకాల ప్రయోజనాలు అందించడమే లక్ష్యంగా పనిచేస్తున్నామని గుంపెల్లగూడెం గ్రామ సర్పంచ్ గుగులోత్ క్రిష్ణవేణి--వీరబాబు తెలిపారు. ప్రజల అవసరాలను గుర్తిస్తూ సంక్షేమం, అభివృద్ధిని సమన్వయం చేసుకుంటూ గ్రామాన్ని ప్రగతిపథంలో నడిపించేందుకు కృషి చేస్తానని పేర్కొన్నారు.గుంపెల్లగూడెం గ్రామ పంచాయతీ పరిధిలో సర్పంచ్ గుగులోత్ క్రిష్ణవేణి ఆధ్వర్యంలో శనివారం ప్రభుత్వ సంక్షేమ పథకాల పంపిణీ కార్యక్రమం నిర్వహించారు. ఈ సందర్భంగా అర్హులైన లబ్ధిదారులకు వితంతు, ఒంటరి మహిళలు, దివ్యాంగుల పింఛన్లు అందజేశారు. అదేవిధంగా ఐటీడీఏ ద్వారా మంజూరైన ఇంటి పట్టాలను లబ్ధిదారులకు పంపిణీ చేశారు. ప్రభుత్వ పథకాల ద్వారా లబ్ధి పొందిన కుటుంబాల్లో సంతోషం వ్యక్తమైంది.

అర్హులైన ప్రతి కుటుంబానికీ సంక్షేమ ఫలాలు

ఈ సందర్భంగా సర్పంచ్ క్రిష్ణవేణి మాట్లాడుతూ ప్రభుత్వ సంక్షేమ పథకాలు అర్హులైన ప్రతి కుటుంబానికి చేరేలా బాధ్యతతో వ్యవహరిస్తామని తెలిపారు. గ్రామంలో ఏ ఒక్క నిరుపేద కుటుంబం కూడా సంక్షేమ ఫలాలకు దూరం కాకుండా ప్రత్యేక శ్రద్ధ తీసుకుంటామని స్పష్టం చేశారు. ప్రజల సమస్యలను ఎప్పటికప్పుడు తెలుసుకుని పరిష్కరించడంతో పాటు గ్రామంలో మౌలిక సదుపాయాల కల్పనకు ప్రాధాన్యత ఇస్తామని చెప్పారు. గ్రామ ప్రజల సహకారంతో అభివృద్ధి కార్యక్రమాలను ముందుకు తీసుకెళ్తూ గుంపెల్లగూడెంను ఆదర్శ గ్రామంగా తీర్చిదిద్దేందుకు కృషి చేస్తానని అన్నారు. ఈ కార్యక్రమంలో ఉపసర్పంచ్ భూక్య శంకర్ నాయక్, వార్డు సభ్యులు మాలకు, నాగమణి, ఇందిరా కమిటీ సభ్యులు చక్రం, రామారావు, గ్రామ పెద్దలు సైదులు, సోమ్లా, రామకృష్ణ, కిషన్, అశోక్ తదితరులు పాల్గొన్నారు.

పేదల ఏళ్ల నాటి కలలకు సాకారం.. రేగులగూడెంలో సంక్షేమ సంబరాలు!

- ఇందిరమ్మ ఇళ్లు, నూతన పింఛన్లు,

రేషన్ కార్డులు, ఉపాధి హామీ జాబ్ కార్డుల పంపిణీ

- అర్హులైన ప్రతి నిరుపేద కుటుంబానికి సంక్షేమ ఫలాలు అందించడమే

లక్ష్యం: సర్పంచ్ వీసం మోతి వీరస్వామి

- ఘనంగా బాలల దినోత్సవ వేడుకలు.. లబ్ధిదారులకు పథకాల పత్రాలు

అందజేసిన అడ్డగోడ ఐలయ్య



కారేపల్లి, నవంబర్ 14 (భద్రాద్రి న్యూస్ రాములు): ఎన్నో ఏళ్లుగా ప్రభుత్వ సంక్షేమ పథకాల కోసం ఎదురుచూస్తున్న నిరుపేద కుటుంబాల ఆశలు నెరవేరడంతో సింగరేణి మండలం రేగులగూడెం గ్రామంలో ఆనందోత్సాహాలు వెల్లివిరిశాయి. అర్హులైన పేదలకు ఇందిరమ్మ ఇళ్లు, వృద్ధాప్య పింఛన్లు, నూతన రేషన్ కార్డులు, ఉపాధి హామీ జాబ్ కార్డులు మంజూరు కావడంతో లబ్ధిదారుల కుటుంబాల్లో సంతోషం నెలకొంది. శనివారం రేగులగూడెం గ్రామ పంచాయతీ కార్యాలయంలో నిర్వహించిన గ్రామసభలో సర్పంచ్ వీసం మోతి వీరస్వామి ఆధ్వర్యంలో పథకాల మంజూరు పత్రాలను లబ్ధిదారులకు పంపిణీ చేశారు. గ్రామ ప్రజల అవసరాలను గుర్తిస్తూ అభివృద్ధి కార్యక్రమాలతో పాటు ప్రజా సమస్యల పరిష్కారానికి నిరంతరం కృషి చేస్తానని స్పష్టం చేశారు.

ఇందిరమ్మ ఇళ్ల నిర్మాణాలను త్వరగా చేపట్టాలి

కార్యక్రమానికి ముఖ్య అతిథిగా హాజరైన జిల్లా కాంగ్రెస్ నాయకులు, దేవస్థానం మాజీ చైర్మన్ అడ్డగోడ ఐలయ్య మాట్లాడుతూ ప్రభుత్వ సంక్షేమ పథకాలు అర్హులైన ప్రతి పేద కుటుంబానికి చేరేలా గ్రామ పంచాయతీ పాలకవర్గం ప్రత్యేక శ్రద్ధ చూపాలని సూచించారు. ఇందిరమ్మ ఇళ్లకు మంజూరైన రూ.5 లక్షల ఆర్థిక సహాయాన్ని లబ్ధిదారులు సద్వినియోగం చేసుకుని ఇళ్ల నిర్మాణాలు చేపట్టాలని కోరారు. గ్రామంలో తాగునీటి సమస్య పరిష్కారానికి ప్రత్యేక చర్యలు తీసుకోవాలని సర్పంచ్, పాలకవర్గానికి సూచించారు. వైరా ఎమ్మెల్యే మాలోత్ రాందాస్ నాయక్ నాయకత్వంలో అర్హులైన నిరుపేదలకు ఇళ్లు, పింఛన్లు తదితర సంక్షేమ పథకాలు అందేలా కృషి చేస్తామని తెలిపారు. గేటు కారేపల్లి మొండి గేటు నుంచి అనంతారం వరకు రహదారి మంజూరైందని, త్వరలోనే ఎమ్మెల్యే చేతుల మీదుగా పనులు ప్రారంభం కానున్నాయని వెల్లడించారు.

చిన్నారుల సందడితో బాలల దినోత్సవ వేడుకలు

రేగులగూడెం ఎంపీపీఎస్ పాఠశాలలో బాలల దినోత్సవ వేడుకలను ఘనంగా నిర్వహించారు. ఈ కార్యక్రమానికి సర్పంచ్ వీసం మోతి వీరస్వామి ముఖ్య అతిథిగా హాజరై వేడుకలను ప్రారంభించారు. భారత తొలి ప్రధానమంత్రి పండిట్ జవహర్‌లాల్ నెహ్రూ జయంతిని పురస్కరించుకుని బాలల దినోత్సవ ప్రాముఖ్యతను వివరించారు. ఈ సందర్భంగా ఆయన మాట్లాడుతూ విద్యార్థులు చదువుతో పాటు క్రమశిక్షణ, మంచి నడవడికను అలవర్చుకుని ఉన్నత లక్ష్యాలను నిర్దేశించుకోవాలని సూచించారు. విద్యలో రాణిస్తూ తల్లిదండ్రులకు, గ్రామానికి మంచి పేరు తీసుకురావాలని ఆకాంక్షించారు. చిన్నారులతో ఆప్యాయంగా ముచ్చటించి బాలల దినోత్సవ శుభాకాంక్షలు తెలిపారు. విద్యార్థుల కేరింతలు, ఆనందోత్సాహాల మధ్య వేడుకలు సందడిగా సాగాయి. ఈ కార్యక్రమాల్లో ఉపసర్పంచ్ ఆవుల సత్యనారాయణ, పాలకవర్గ సభ్యులు, గేటు కారేపల్లి జీపీఓ వెంకటేశ్వరరావు, పంచాయతీ కార్యదర్శి ఈసం రవికుమార్, ఆరోగ్య సిబ్బంది, అంగన్వాడీ కార్యకర్తలు, పాఠశాల ఉపాధ్యాయులు, గ్రామ పెద్దలు, లబ్ధిదారులు, గ్రామ ప్రజలు పెద్ద సంఖ్యలో పాల్గొన్నారు.

మహిళా హామీల అమలేది.. ఆచరణలోకి ఎప్పుడు?

- విద్యార్థినులకు ల్యాప్‌టాప్‌లు, స్కూటీలు తక్షణమే అందించాలి

- మహిళా డిక్లరేషన్ హామీలపై ప్రభుత్వానికి ముచ్చర్ల సర్పంచ్ జాటోత్ జాయ్ లూసీ డిమాండ్



కారేపల్లి, నవంబర్ 14 (భద్రాద్రి న్యూస్ రాములు): మహిళా సాధికారతే లక్ష్యమంటూ అధికారంలోకి వచ్చిన కాంగ్రెస్ ప్రభుత్వం మహిళలకు ఇచ్చిన ఎన్నికల హామీల అమలులో నిర్లక్ష్యం ప్రదర్శిస్తోందని జిల్లా బీఆర్ఎస్ సీనియర్ నాయకురాలు, కామేపల్లి మండలం ముచ్చర్ల గ్రామ సర్పంచ్ జాటోత్ జాయ్ లూసీ విమర్శించారు. మహిళా డిక్లరేషన్‌లో ప్రకటించిన హామీలను ఇకనైనా కాలయాపన చేయకుండా తక్షణమే అమలు చేయాలని ప్రభుత్వాన్ని డిమాండ్ చేశారు. శనివారం కారేపల్లి మండల కేంద్రంలో ఏర్పాటు చేసిన విలేకరుల సమావేశంలో ఆమె మాట్లాడుతూ ఉన్నత విద్యను అభ్యసించే విద్యార్థినులకు ల్యాప్‌టాప్‌లు, స్కూటీలు అందిస్తామని హామీ ఇచ్చిన ప్రభుత్వం ఇప్పటివరకు వాటి అమలుపై స్పష్టమైన కార్యాచరణ ప్రకటించకపోవడం విచారకరమన్నారు. విద్యార్థినులకు ఆధునిక సాంకేతిక పరిజ్ఞానంతో పాటు మెరుగైన రవాణా సౌకర్యం కల్పిస్తే వారి విద్యాభ్యాసానికి ఎంతో ఉపయోగకరంగా ఉంటుందని పేర్కొన్నారు.

మహిళలకు ఇచ్చిన హామీలన్నీ నెరవేర్చాలి

ప్రతి మహిళకు నెలకు రూ.2,500 ఆర్థిక సహాయం అందిస్తామని ఇచ్చిన హామీ ఏమైందని ఆమె ప్రశ్నించారు. మహిళా సంఘాలకు వడ్డీలేని రుణాలు అందిస్తామని ప్రకటించినప్పటికీ గ్రామీణ ప్రాంతాల్లో మహిళలు ఇప్పటికీ అధిక వడ్డీలకు అప్పులు చేయాల్సిన పరిస్థితులు కొనసాగుతున్నాయని అన్నారు. మహిళలను ఆర్థికంగా బలోపేతం చేసి లక్షాధికారులుగా తీర్చిదిద్దాలంటే మాటలకే పరిమితం కాకుండా ఆచరణలో అవసరమైన ఆర్థిక సహకారం అందించాలని సూచించారు. కల్యాణలక్ష్మి పథకంతో పాటు తులం బంగారం హామీ అమలుపై కూడా ప్రభుత్వం స్పష్టత ఇవ్వాలని డిమాండ్ చేశారు. మహిళల సంక్షేమం, విద్యార్థినుల భవిష్యత్తును దృష్టిలో ఉంచుకుని మహిళా డిక్లరేషన్‌లో ప్రకటించిన అన్ని హామీలకు రాష్ట్ర బడ్జెట్‌లో తగిన నిధులు కేటాయించాలని కోరారు. ఎన్నికల సమయంలో మహిళలకు ఇచ్చిన హామీలను ఒక్కొక్కటిగా అమలు చేస్తూ వారి ఆర్థిక, సామాజిక అభ్యున్నతికి ప్రభుత్వం చిత్తశుద్ధితో కృషి చేయాలని జాటోత్ జాయ్ లూసీ డిమాండ్ చేశారు. ఈ సమావేశంలో బీఆర్ఎస్ మండల నాయకులు, కార్యకర్తలు, ప్రజాప్రతినిధులు తదితరులు పాల్గొన్నారు.

నిరుపేదల నిరీక్షణకు తెర.. ప్రతి గడపకూ సంక్షేమ వెలుగులు!

- పాలంపల్లిలో నెహ్రూ జయంతి వేడుకలతో పాటు సంక్షేమ పథకాల పంపిణీ

- ఇందిరమ్మ ఇళ్ల మంజూరు పత్రాలు, నూతన పింఛన్లు,

స్మార్ట్ రేషన్ కార్డులు, ఉపాధి హామీ జాబ్ కార్డుల అందజేత

- అర్హులైన ప్రతి కుటుంబానికి ప్రభుత్వ పథకాలు అందించడమే లక్ష్యం

: సర్పంచ్ ధరావత్ హేమలత బాలాజీ



కారేపల్లి, నవంబర్ 14 (భద్రాద్రి న్యూస్ రాములు): ఏళ్ల తరబడి ప్రభుత్వ సంక్షేమ పథకాల కోసం ఎదురుచూస్తున్న నిరుపేద కుటుంబాల ఆశలు నెరవేరడంతో పాలంపల్లి గ్రామంలో ఆనందోత్సాహాలు వెల్లివిరిశాయి. అర్హులైన పేద కుటుంబాలకు ప్రభుత్వ సంక్షేమ ఫలాలు అందించడమే లక్ష్యంగా గ్రామ సర్పంచ్, ఖమ్మం జిల్లా దిశా కమిటీ సభ్యురాలు ధరావత్ హేమలత బాలాజీ ప్రత్యేక చొరవ తీసుకున్నారు. సింగరేణి మండలం పాలంపల్లి గ్రామ పంచాయతీలో శుక్రవారం డీసీసీ కార్యదర్శి ధరావత్ భద్రు నాయక్, సర్పంచ్ హేమలత బాలాజీ ఆధ్వర్యంలో పండిట్ జవహర్‌లాల్ నెహ్రూ జయంతి వేడుకలను ఘనంగా నిర్వహించారు. తొలుత నెహ్రూ చిత్రపటానికి పూలమాలలు వేసి ఘనంగా నివాళులర్పించారు. అనంతరం గ్రామంలోని అర్హులైన లబ్ధిదారులకు ఇందిరమ్మ ఇళ్ల మంజూరు పత్రాలు, నూతన పింఛన్ మంజూరు పత్రాలు, స్మార్ట్ రేషన్ కార్డులు, ఉపాధి హామీ జాబ్ కార్డులను పంపిణీ చేశారు. ఎన్నో ఏళ్లుగా ఎదురుచూస్తున్న సంక్షేమ పథకాల ప్రయోజనాలు తమకు అందడంతో లబ్ధిదారుల కుటుంబాల్లో ఆనందం వెల్లివిరిసింది. తమ సొంతింటి కల సాకారమయ్యే దిశగా అడుగులు పడటంతో పలువురు లబ్ధిదారులు సంతోషం వ్యక్తం చేశారు.

అర్హులందరికీ సంక్షేమ ఫలాలు అందేలా కృషి

ఈ సందర్భంగా సర్పంచ్ ధరావత్ హేమలత బాలాజీ మాట్లాడుతూ గ్రామంలోని నిరుపేదలు, అర్హులైన ప్రతి కుటుంబానికి ప్రభుత్వ సంక్షేమ పథకాలు అందించడమే తన ప్రధాన లక్ష్యమని స్పష్టం చేశారు. ప్రజల సమస్యలను ఎప్పటికప్పుడు తెలుసుకుంటూ వారి అవసరాలకు అనుగుణంగా గ్రామాభివృద్ధికి ప్రాధాన్యత ఇస్తానని తెలిపారు. అర్హత ఉన్నప్పటికీ ఏ కారణంతోనైనా ప్రభుత్వ పథకాలకు దూరమైన వారి సమస్యలను సంబంధిత అధికారుల దృష్టికి తీసుకెళ్లి పరిష్కారానికి కృషి చేస్తానన్నారు. వైరా ఎమ్మెల్యే మాలోత్ రాందాస్ నాయక్ సహకారంతో పాలంపల్లి గ్రామాన్ని అన్ని రంగాల్లో అభివృద్ధి చేసి ఆదర్శ గ్రామంగా తీర్చిదిద్దేందుకు నిరంతరం శ్రమిస్తానని హామీ ఇచ్చారు. ప్రజల ఆశలు, ఆకాంక్షలకు అనుగుణంగా గ్రామ పంచాయతీ పాలన సాగిస్తూ సంక్షేమం, అభివృద్ధికి సమాన ప్రాధాన్యత ఇస్తానని పేర్కొన్నారు.

లబ్ధిదారుల కృతజ్ఞతలు : ప్రభుత్వ సంక్షేమ పథకాల ద్వారా లబ్ధి పొందిన కుటుంబాలు కాంగ్రెస్ ప్రభుత్వానికి, వైరా ఎమ్మెల్యే మాలోత్ రాందాస్ నాయక్‌కు, డీసీసీ కార్యదర్శి ధరావత్ భద్రు నాయక్‌కు, సర్పంచ్ ధరావత్ హేమలత బాలాజీకి, గ్రామ కాంగ్రెస్ నాయకులు, కార్యకర్తలకు ప్రత్యేక కృతజ్ఞతలు తెలిపారు. నెహ్రూ జయంతి వేడుకలతో పాటు పలు సంక్షేమ పథకాల పంపిణీ కార్యక్రమం నిర్వహించడంతో పాలంపల్లి గ్రామంలో పండుగ వాతావరణం నెలకొంది.

సంక్షేమమే ధ్యేయం.. గ్రామాభివృద్ధే లక్ష్యం!

- భాగ్యనగర్ తండాలో లబ్ధిదారులకు

ప్రభుత్వ పథకాల మంజూరు పత్రాల పంపిణీ

- పిల్లలను ప్రేమతో పెంచాలి.. వారి మనసుల్లో భయం కాదు,

ఆత్మవిశ్వాసం నింపాలి: ఎంపీడీవో పద్మ,

తహసీల్దార్ వెంకటేశ్వర్లు

- అర్హతే ప్రామాణికంగా ప్రతి కుటుంబానికి

సంక్షేమ ఫలాలు అందిస్తాం: సర్పంచ్ బానోత్ హీరాలాల్



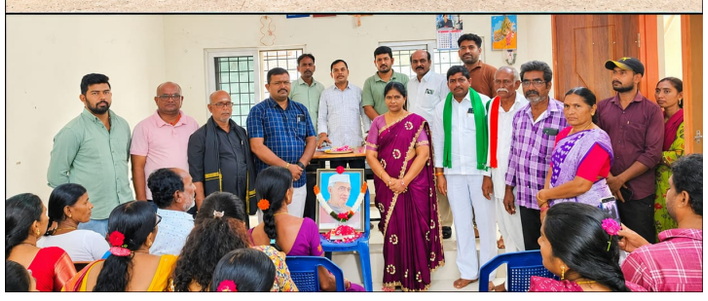

కారేపల్లి, నవంబర్ 14 (భద్రాద్రి న్యూస్ రాములు): గ్రామంలోని ప్రతి అర్హ కుటుంబానికి ప్రభుత్వ సంక్షేమ పథకాల ప్రయోజనాలు అందించడంతో పాటు మౌలిక సదుపాయాలను మెరుగుపరిచి భాగ్యనగర్ తండాను అభివృద్ధి పథంలో ముందుకు తీసుకెళ్లడమే తన లక్ష్యమని గ్రామ సర్పంచ్ బానోత్ హీరాలాల్ అన్నారు. శనివారం గ్రామ పంచాయతీ ఆధ్వర్యంలో నిర్వహించిన కార్యక్రమంలో అర్హులైన లబ్ధిదారులకు చేయూత పింఛన్లు, ఇందిరమ్మ ఇళ్లు, స్మార్ట్ రేషన్ కార్డులకు సంబంధించిన మంజూరు పత్రాలను పంపిణీ చేశారు.

ఈ సందర్భంగా సర్పంచ్ హీరాలాల్ మాట్లాడుతూ రాజకీయాలు, వ్యక్తిగత భేదాలకు అతీతంగా అర్హతే ప్రామాణికంగా ప్రతి ఒక్కరికీ ప్రభుత్వ సంక్షేమ పథకాలు అందేలా కృషి చేస్తానని తెలిపారు. వైరా ఎమ్మెల్యే మాలోత్ రాందాస్ నాయక్ సహకారంతో భాగ్యనగర్ తండాను అన్ని రంగాల్లో అభివృద్ధి చేసి ఆదర్శ గ్రామంగా తీర్చిదిద్దేందుకు కృషి చేస్తానని పేర్కొన్నారు. ప్రజల సమస్యలను ఎప్పటికప్పుడు గుర్తించి పరిష్కరించడంతో పాటు గ్రామంలో మౌలిక సదుపాయాల కల్పనకు ప్రాధాన్యత ఇస్తానని హామీ ఇచ్చారు.

బాలల హక్కుల పరిరక్షణ అందరి బాధ్యత

అనంతరం సర్పంచ్ బానోత్ హీరాలాల్ అధ్యక్షతన ప్రత్యేక బాలల గ్రామసభ నిర్వహించారు. ఈ కార్యక్రమానికి ఎంపీడీవో బి. పద్మ, తహసీల్దార్ వి. వెంకటేశ్వర్లు ముఖ్య అతిథులుగా హాజరయ్యారు. ఈ సందర్భంగా వారు మాట్లాడుతూ పిల్లలను తల్లిదండ్రులు ప్రేమతో దగ్గరకు తీసుకుని పెంచాలని, చిన్న చిన్న తప్పులకు దండిస్తూ వారి మనసుల్లో భయాన్ని నింపవద్దని సూచించారు. పిల్లలతో స్నేహపూర్వకంగా మెలుగుతూ వారి అభిప్రాయాలను గౌరవించాలని తెలిపారు.

ప్రస్తుత కాలంలో చిన్నారులు సెల్‌ఫోన్లకు అధికంగా ఆకర్షితులవుతున్నారని, తల్లిదండ్రులు ఈ విషయంలో అప్రమత్తంగా ఉంటూ పిల్లలకు మంచి అలవాట్లు నేర్పించాలని సూచించారు. వారి చదువు, ఆరోగ్యం, వ్యక్తిత్వ వికాసంపై ప్రత్యేక శ్రద్ధ చూపాలని కోరారు. బాలల హక్కులను కాపాడుతూ ప్రతి చిన్నారికి సురక్షితమైన వాతావరణం కల్పించినప్పుడే వారి ఉజ్వల భవిష్యత్తుకు బాటలు పడతాయని పేర్కొన్నారు.

నెహ్రూకు ఘన నివాళులు

బాలల దినోత్సవాన్ని పురస్కరించుకుని భారత తొలి ప్రధానమంత్రి పండిట్ జవహర్‌లాల్ నెహ్రూ చిత్రపటానికి పూలమాలలు వేసి ఘనంగా నివాళులర్పించారు. బాలల పట్ల నెహ్రూకు ఉన్న ప్రేమ, వారి భవిష్యత్తుపై ఆయన కలల గురించి ఈ సందర్భంగా గుర్తుచేశారు.

ఈ కార్యక్రమంలో పంచాయతీ కార్యదర్శి పెండ్రా అనిల్ కుమార్, జీపీవో బి. సుమతి, ఉపసర్పంచ్ భిక్కులాల్, వార్డు సభ్యులు గాంధీ, మహేష్, నాగేశ్వరరావు, కిషన్, అంకి, నాయకులు గుగులోత్ భీముడు, హర్ష, భగవాన్ దాస్, దల్సింగ్, కళ్యాణ్, పంచాయతీ సిబ్బంది తదితరులు పాల్గొన్నారు.

బాలల భవిష్యత్తుకు బంగారు బాటలు..

వృద్ధుల జీవితాలకు సంక్షేమ భరోసా!

- అప్పాయిగూడెం గ్రామపంచాయతీలో బాలల దినోత్సవ వేడుకలు ఘనంగా.. నూతన చేయూత పింఛన్ లబ్ధిదారులకు మంజూరు పత్రాల అందజేత

- అర్హులైన ప్రతి ఒక్కరికీ ప్రభుత్వ సంక్షేమ పథకాలు అందించడమే లక్ష్యం: సర్పంచ్ దండు ప్రవీణ్



కారేపల్లి, భద్రాద్రి న్యూస్: బాలలే భావి భారత పౌరులని, వారి ప్రతిభకు పదును పెట్టి ఉజ్వల భవిష్యత్తుకు బాటలు వేయాల్సిన బాధ్యత ప్రతి ఒక్కరిపై ఉందని అప్పాయిగూడెం గ్రామపంచాయతీ సర్పంచ్ దండు ప్రవీణ్ అన్నారు. మరోవైపు సమాజంలోని నిరుపేదలు, వృద్ధులు, అర్హులైన ప్రతి ఒక్కరికీ ప్రభుత్వ సంక్షేమ పథకాల ఫలాలు అందేలా కృషి చేయడమే తమ ప్రాధాన్యమని స్పష్టం చేశారు.నవంబర్ 14 బాలల దినోత్సవాన్ని పురస్కరించుకుని శనివారం అప్పాయిగూడెం గ్రామపంచాయతీ కార్యాలయంలో బాలల దినోత్సవ వేడుకలను ఘనంగా నిర్వహించారు. ఈ సందర్భంగా నూతనంగా చేయూత పింఛన్ల మంజూరైన లబ్ధిదారులకు సర్పంచ్ దండు ప్రవీణ్ మంజూరు పత్రాలను అందజేశారు. పింఛన్లు మంజూరైన లబ్ధిదారులకు శుభాకాంక్షలు తెలియజేశారు.ఈ సందర్భంగా సర్పంచ్ మాట్లాడుతూ.. బాలలలో దాగి ఉన్న ప్రతిభను గుర్తించి ప్రోత్సహించినప్పుడే వారు భవిష్యత్తులో ఉన్నత శిఖరాలను అధిరోహిస్తారని పేర్కొన్నారు. విద్యార్థులు విద్యతో పాటు క్రమశిక్షణ, నైతిక విలువలు, సామాజిక బాధ్యతను అలవర్చుకోవాలని సూచించారు. దేశ తొలి ప్రధానమంత్రి పండిట్ జవహర్‌లాల్ నెహ్రూ జయంతిని బాలల దినోత్సవంగా జరుపుకోవడం పిల్లలపై ఆయనకున్న అపారమైన ప్రేమకు నిదర్శనమన్నారు.అలాగే ప్రభుత్వం అందిస్తున్న చేయూత పింఛన్లు వంటి సంక్షేమ పథకాలు నిరుపేదలకు ఎంతో అండగా నిలుస్తున్నాయని, అర్హులైన ప్రతి ఒక్కరికీ ప్రభుత్వ పథకాలు అందేలా గ్రామపంచాయతీ పాలకవర్గం చిత్తశుద్ధితో పనిచేస్తుందని తెలిపారు. ప్రజా సంక్షేమం, గ్రామాభివృద్ధిని సమన్వయం చేసుకుంటూ అప్పాయిగూడెం గ్రామాన్ని అభివృద్ధి పథంలో ముందుకు తీసుకెళ్తామని వెల్లడించారు. ఈ కార్యక్రమంలో గ్రామపంచాయతీ కార్యదర్శి నారాయణరావు, పాఠశాల ప్రధానోపాధ్యాయురాలు సత్యవతి, వార్డు సభ్యులు జర్పుల సాలు, అజ్మీరా మమత, అంగన్‌వాడీ ఉపాధ్యాయురాలు రోజమణి, ఆశా కార్యకర్తలు కమల, రాజేశ్వరి, పాఠశాల విద్యార్థులు, గ్రామ ప్రజలు తదితరులు పాల్గొన్నారు.

శ్రీ స్వయంభు శంభు లింగేశ్వర స్వామి ఆలయాన్ని సందర్శించిన విలేకరులు

- ఘనంగా సన్మానించిన ఆలయ ఈవో, ఉత్సవ కమిటీ చైర్మన్



కోదాడ, నవంబర్ 14(భద్రాద్రి న్యూస్): సూర్యాపేట జిల్లా మేళ్లచెరువు మండల కేంద్రంలో కొలువై ఉన్న ప్రసిద్ధ పుణ్యక్షేత్రం శ్రీ స్వయంభు శంభు లింగేశ్వర స్వామి ఆలయాన్ని శనివారం పలువురు పత్రికా విలేకరులు సందర్శించారు. ఆలయానికి విచ్చేసిన హుజూర్నగర్ ఈనాడు విలేకరి, మేళ్లచెరువు ఈనాడు విలేకరి, కోదాడ ప్రజా దీవెన విలేకరులకు ఆలయ అధికారులు ఘన స్వాగతం పలికారు.
ఈ సందర్భంగా ఆలయ ఈవో నాగిళ్ల శంబిరెడ్డి, దేవాలయ ఉత్సవ కమిటీ చైర్మన్ పెండ్లి లచ్చయ్యలు విలేకరులను శాలువాలతో ఘనంగా సన్మానించారు. అనంతరం వారికి స్వామివారి ప్రత్యేక దర్శనం చేయించి, తీర్థప్రసాదాలను అందజేశారు. ఆలయ అర్చకులు విష్ణువర్ధన్ శర్మ, ధనుంజయ శర్మలు విలేకరులకు వేదమంత్రాలతో ఆశీర్వచనం అందించారు. తమను ఆదరించి సన్మానించిన ఆలయ ఈవో, చైర్మన్, కమిటీ సభ్యులు మరియు అర్చకులకు విలేకరులు ప్రత్యేక కృతజ్ఞతలు తెలిపారు.

సింగరేణి కార్మిక సమస్యలపై ఏఐటీయూసీ రిలే నిరాహార దీక్షలు

కొత్తగూడెం అర్బన్, నవంబర్ 14 (భద్రాద్రి న్యూస్) : సింగరేణి కార్మికుల దీర్ఘకాలిక సమస్యల పరిష్కారం, పెండింగ్ డిమాండ్ల సాధనే లక్ష్యంగా ఈ నెల 18, 19 తేదీల్లో సింగరేణి వ్యాప్తంగా అన్ని జనరల్ మేనేజర్ కార్యాలయాల ఎదుట రిలే నిరాహార దీక్షలు నిర్వహించనున్నట్లు సింగరేణి కాలరీస్ వర్కర్స్ యూనియన్ (ఏఐటీయూసీ) నాయకులు వంగ వెంకట్, జి. వీరస్వామి తెలిపారు. శనివారం కొత్తగూడెంలోని శేషగిరిభవన్‌లో నిర్వహించిన ముఖ్య కార్యకర్తల సమావేశంలో వారు మాట్లాడుతూ, ఏఐటీయూసీ కేంద్ర నాయకత్వం పిలుపు మేరకు రెండు రోజులపాటు ఈ ఆందోళన కార్యక్రమాలు చేపడుతున్నట్లు వెల్లడించారు. కొత్తగూడెం ఏరియా జీఎం కార్యాలయం ఎదుట జరిగే దీక్షల్లో కార్మికులు, యూనియన్ నాయకులు, కార్యకర్తలు అధిక సంఖ్యలో పాల్గొని విజయవంతం చేయాలని కోరారు. ఈ సందర్భంగా మూడు ప్రధాన డిమాండ్లను ప్రభుత్వం, సింగరేణి యాజమాన్యం దృష్టికి తీసుకెళ్లనున్నట్లు తెలిపారు. ప్రతి నెలా మెడికల్ బోర్డు నిర్వహించి గతంలో మాదిరిగా 100 శాతం డిపెండెంట్ ఉద్యోగాలు కల్పించాలని, ఇప్పటికే మెడికల్ ఫిట్ అయినప్పటికీ ఉద్యోగాల కోసం ఎదురుచూస్తున్న సుమారు 200 మంది డిపెండెంట్లకు తక్షణమే నియామక పత్రాలు అందజేయాలని డిమాండ్ చేశారు. అలాగే టీఎస్ జెన్‌కో, ట్రాన్స్‌కో నుంచి సింగరేణికి రావాల్సిన రూ.59 వేల కోట్ల బకాయిలను రాష్ట్ర ప్రభుత్వం వెంటనే చెల్లించాలని కోరారు. కార్మికుల సమస్యల పరిష్కారంలో ప్రభుత్వం, యాజమాన్యం చేస్తున్న జాప్యాన్ని నిరసిస్తూ, గతంలో యూనియన్‌తో కుదుర్చుకున్న పెండింగ్ ఒప్పందాల అమలు కోసం ఈ పోరాటం చేపడుతున్నట్లు పేర్కొన్నారు. కార్మికుల హక్కులు, న్యాయమైన డిమాండ్ల



సాధన కోసం చేపడుతున్న రిలే నిరాహార దీక్షల్లో ప్రతి ఒక్కరూ భాగస్వాములు కావాలని పిలుపునిచ్చారు. ఈ సమావేశంలో బ్రాంచ్ కార్యదర్శులు ఎస్.వి. రమణమూర్తి, జక్కుల గట్టయ్య, నాయకులు లక్ష్మీనారాయణ, చంద్రయ్య, మండల రాజేశ్వరరావు తదితరులు పాల్గొన్నారు.

మద్దెల ను పరామర్శించిన కామేష్



కొత్తగూడెం అర్బన్, నవంబర్ 14 (భద్రాద్రి న్యూస్) : అనారోగ్యానికి గురై కోలుకుంటున్న ఆచార్య,డాక్టర్ మద్దెల శివ కుమార్ ను జైభీమ్ రావ్ భారత్ పార్టీ (జేబీపీ)స్టేట్ వర్కింగ్ ప్రెసిడెంట్ యెర్రా కామేష్ విద్యానగర్ కాలనీ లో గల వారి స్వగృహంలో పరామర్శించి, అనారోగ్యానికి గల కారణాలను అడిగి తెలుసుకున్నారు. నేటి తరానికి, భారతరత్న అంబేద్కర్ ఆశయాలను సాధించుటకు చేపట్టాల్సిన ప్రణాళికలను గురించి ముచ్చటించారు. ఒక అంబేద్కర్ వాదిగా బహుజన సమాజానికి రాజకీయ చైతన్యం తీసుకురావడానికి మద్దెల శివకుమార్ కుటుంబానికంటే ఎక్కువ సమయాన్ని మరియు వారికి వచ్చిన జీతాన్ని సైతం అంబేద్కర్ ఆలోచన విధానాన్ని ప్రజలకు చేరువేయటకు ప్రయత్నం చేస్తున్నారని కొనియాడారు. కొత్తగూడెంలో అంబేద్కర్ గారి జయంతి కార్యక్రమాన్ని ప్రభుత్వం అధికారికంగా జరపడం మొదలు పెట్టక ముందు నుండే ఎంతోమంది యువకులను అంబేద్కర్ వాదులను ఒక తాటి మీదికి తీసుకువచ్చి ఇక్కడ అంబేద్కర్ గారి జయంతి కార్యక్రమాలను నిర్వహించారని, ఎంతోమంది యువకులను అంబేద్కర్ వాదులుగా మార్చి సమాజంలో ఎవరికి కష్టం ఉన్న వారికి సహాయం అందించే విధంగా తీర్చిదిద్దారని, సమాజంలోని రాజ్యాంగ ఫలాలు అనుభవిస్తున్న ప్రతి ఒక్కరు అంబేద్కర్ గారి ఆలోచన విధానాన్ని అలవర్చుకునే విధంగా మార్చేందుకు కృషి చేస్తున్నారని. అంతేకాకుండా ఎంతోమంది కళాకారులను ప్రోత్సహిస్తున్న మద్దెల శివకుమార్ త్వరగా కోలుకొని, సంపూర్ణ ఆయురారోగ్యాలతో ఉండాలని ఆకాంక్షించారు.

రైతుల ఆర్థికాభివృద్ధికి సహకార సంఘాలు కీలకం

కొత్తగూడెం అర్బన్, నవంబర్ 14 (భద్రాద్రి న్యూస్) : రైతుల ఆర్థిక అభివృద్ధికి, గ్రామీణ ఆర్థిక వ్యవస్థ బలోపేతానికి సహకార సంఘాలు కీలక పాత్ర పోషిస్తున్నాయని కొత్తగూడెం సహకార సంఘం అధ్యక్షుడు మండే వీర హనుమంతరావు అన్నారు. సహకార వారోత్సవాల్లో భాగంగా శనివారం కొత్తగూడెం సహకార సంఘం కార్యాలయంలో ఆయన సహకార జెండాను ఆవిష్కరించారు. ఈ సందర్భంగా ఆయన మాట్లాడుతూ.. నవంబర్ 14న పండిట్ జవహర్‌లాల్ నెహ్రూ జయంతిని పురస్కరించుకుని దేశవ్యాప్తంగా సహకార వారోత్సవాలు నిర్వహించడం ఆనవాయితీగా వస్తోందన్నారు. వారం రోజులపాటు జరిగే ఈ వేడుకల ప్రధాన ఉద్దేశం ఇప్పటివరకు సహకార రంగంలో సాధించిన ప్రగతిని సమీక్షించుకోవడంతోపాటు, భవిష్యత్తులో చేపట్టాల్సిన అభివృద్ధి కార్యక్రమాలకు ప్రణాళికలు రూపొందించు కోవడమేనని పేర్కొన్నారు. స్వాతంత్ర్యం వచ్చిన తొలినాళ్లలో దేశ ఆర్థిక పరిస్థితులు బలహీనంగా ఉండటంతో రైతులకు పెట్టుబడి సౌకర్యాలు అందుబాటులో ఉండేవి కావన్నారు. దీంతో పదిమంది రైతులు కలిసి కొద్దికొద్దిగా నగదు సమీకరించి పరస్పర సహకారంతో ఆర్థిక అవసరాలను తీర్చుకునేవారని, అలా సహకార సంఘాల వ్యవస్థ బలపడిందని వివరించారు. ప్రస్తుతం సహకార సంఘాలు రైతులకు ఎరువులు, పురుగుమందులు, విత్తనాలను ఎంఆర్‌పీ ధరలకు అందించడంతోపాటు, రైతులు పండించిన ధాన్యం, మొక్కజొన్న, కందులు తదితర పంటలను ప్రభుత్వ మద్దతు ధరకు కొనుగోలు చేస్తున్నాయని తెలిపారు. మధ్యవర్తుల ప్రమేయం లేకుండా రైతుల ఖాతాల్లో నేరుగా నగదు జమ చేయడం ద్వారా రైతులకు అండగా నిలుస్తున్నాయని అన్నారు. కొత్తగూడెం సహకార సంఘం పరిధిలోని నాలుగు మండలాల్లో రైతులకు వివిధ సేవలు అందిస్తున్నామని తెలిపారు. భవిష్యత్తులో సహకార వ్యవస్థను మరింత ప్రక్షాళన చేసి బలోపేతం చేయాల్సిన అవసరం ఉందన్నారు. కేంద్ర ప్రభుత్వం సహకార మంత్రిత్వ శాఖను ఏర్పాటు చేసిన నేపథ్యంలో సహకార



సంఘాలకు కూడా ప్రత్యేక బడ్జెట్ కేటాయింపులు చేయాలని కోరారు. పాత రుణ బకాయిలకు వన్‌టైమ్ సెటిల్‌మెంట్ అవకాశం కల్పిస్తే చిన్న, సన్నకారు రైతులకు ఎంతో ప్రయోజనం చేకూరుతుందని పేర్కొన్నారు. సహకార సంఘాల బలోపేతానికి కేంద్ర, రాష్ట్ర ప్రభుత్వాలు ప్రత్యేక నిధులు కేటాయించాలని డిమాండ్ చేశారు.

అథ్లెటిక్స్‌లో రాష్ట్రస్థాయిలో సత్తాచాటిన ప్రభుత్వ పాఠశాల విద్యార్థిని



కొత్తగూడెం అర్బన్, నవంబర్ 14 (భద్రాద్రి న్యూస్) : ప్రభుత్వ పాఠశాలల్లోనూ ప్రతిభకు కొదవ లేదని నిరూపిస్తూ భద్రాద్రి కొత్తగూడెం జిల్లా రామవరం ప్రభుత్వ ఉన్నత పాఠశాలకు చెందిన 8వ తరగతి విద్యార్థిని జె. హర్షిక అథ్లెటిక్స్‌లో రాష్ట్రస్థాయిలో సత్తాచాటింది. రాష్ట్రస్థాయి పోటీల్లో ద్వితీయ స్థానం సాధించి జాతీయస్థాయి పోటీలకు ఎంపికై పాఠశాలకు, జిల్లాకు గర్వకారణంగా నిలిచింది. చిన్న వయస్సులోనే క్రీడలపై ఆసక్తి, పట్టుదల, క్రమశిక్షణతో సాధన చేస్తూ రాష్ట్రస్థాయిలో ప్రతిభ కనబరిచిన హర్షిక విజయంపై పాఠశాలలో హర్షాతిరేకాలు వ్యక్తమయ్యాయి. ఈ సందర్భంగా పాఠశాలలో నిర్వహించిన కార్యక్రమంలో ఉపాధ్యాయులు, సిబ్బంది ఆమెను ఘనంగా సత్కరించి అభినందించారు. హర్షికకు శిక్షణ అందించి విజయం సాధించడంలో కృషి చేసిన వ్యాయామ విద్యా ఉపాధ్యాయురాలు ధర్మమ్మను కూడా అభినందించారు. ఈ సందర్భంగా జిల్లా విద్యాశాఖాధికారి శంబు ప్రసాద్ మాట్లాడుతూ విద్యార్థులు చదువుతోపాటు క్రీడల్లోనూ రాణించాలని సూచించారు. హర్షిక సాధించిన విజయం ఇతర విద్యార్థులకు స్ఫూర్తిదాయకమని పేర్కొంటూ, జాతీయస్థాయి పోటీల్లోనూ అత్యుత్తమ ప్రతిభ కనబరిచి జిల్లాకు మంచి పేరు తీసుకురావాలని ఆకాంక్షించారు. ప్రభుత్వ పాఠశాలల్లో దాగి ఉన్న క్రీడా ప్రతిభకు హర్షిక విజయం నిదర్శనంగా నిలుస్తోందని పాఠశాల ప్రధానోపాధ్యాయులు భరత్, ఉపాధ్యాయులు, తల్లిదండ్రులు, గ్రామస్థులు హర్షం వ్యక్తం చేశారు. జాతీయస్థాయిలోనూ ఆమె విజయపరంపర కొనసాగాలని ఆకాంక్షించారు.

ఘనంగా స్థానిక శ్రీ జయ శ్లోక పాఠశాలలో బాలల దినోత్సవ వేడుకలు

- దేశ భవిష్యత్తు కు పునాదులు నేటి బాలలు

- కరస్పాండెంట్ ప్రిన్సిపాల్ &

కరస్పాండెంట్ షిఫాలీ జగదీష్ శర్మ

వైరా, నవంబర్ 14, (భద్రాద్రి న్యూస్):
ఖమ్మం పట్టణంలో స్థానిక శ్రీ జయ శ్లోక పాఠశాలలో బాలల దినోత్సవ వేడుకలు శనివారం ప్రిన్సిపాల్డ కరస్పాండెంట్ షిఫాలీ జగదీష్ శర్మ ఆధ్వర్యంలో ఘనంగా జరిగాయి. ఈ కార్యక్రమంలో విద్యార్థులను ఉత్సాహపరిచే విధంగా కార్యక్రమం రూపకల్పన చేశారు దీనిలో భాగంగా సీనియర్ కళాకారులైన మోదుగు గోవిందరావు గాన లహరి నిర్వహించారు. గాయకుడు గోవిందరావు ఆలపించిన శ్రీరాముని పాట, ఇరుముడి పాట, దేశభక్తి గేయాలు, తల్లిదండ్రుల మీద పాడిన పాటలు పిల్లలని ఉత్సాహపరిచాయి. తదుపరి నిర్వహించిన మ్యాజిక్ షో విద్యార్థులను మైమరిపించి వేరే లోకంలోకి తీసుకొని వెళ్ళినట్టుగా అనిపించింది. విద్యార్థులు కేరింతలతో ఎంతో ఆనందంగా వీక్షించారు. ఈ సందర్భంగా పాఠశాల చిన్నారులకి భగవద్గీత పోటీలకు వచ్చిన సర్టిఫికెట్స్ కరెస్పాండెంట్ చేతుల మీదుగ అందించారు. నసా ముక్త్ భారత్ సర్టిఫికెట్ కూడా అందజేశారు. ప్రత్యేక బహుమతి పొందిన విద్యార్థిని ని మెచ్చుకోవటం



జరిగింది. విద్యార్థులకు ఇన్యూషన్ ప్రోగ్రాం ని కూడా పరిచయం చేయటం జరిగింది. అలాగే ఉపాధ్యాయులు కూడా మాజీ ప్రధాని జోహార్ లాల్ నెహ్రూ గొప్పతనం వివరించి విద్యార్థులకు వినోదం పంచేందుకు చక్కటి స్కిట్ ని కూడా ప్రదర్శించారు. చివరిగా ప్రిన్సిపాల్ డ డైరెక్టర్ షిఫాలీ జగదీశ్ శర్మ మాట్లాడుతూ ఈ సంవత్సరం విద్యార్థులకు ఒక మంచి జ్ఞాపకం గా ఈ



చిల్డ్రన్స్ డే అందరి హృదయాల్లో మిగిలి ఉండాలని, ఇంత చక్కని ప్రోగ్రాం ని ఏర్పాటు చేసినట్టు చెప్పారు. అలాగే మన పాఠశాలలో పిల్లలని ప్రతి కాంపిటీషన్లో కూడా భాగస్వామిలని చేస్తున్నట్లు దాని కొరకు విద్యార్థుల మీద ప్రత్యేక శ్రద్ధతో పాఠశాలలోని శిక్షణ ఇచ్చి పంపుతున్నట్లు వివరించారు. విద్యార్థులు జీవితంలో మంచి ఉన్నత స్థితికి ఎదగాలని ఆశీర్వదించారు. విద్యార్థులందరూ ఎంతో సంతోషంగా కార్యక్రమాన్ని ఆస్వాదించారు తల్లిదండ్రులు కూడా అభినందించడం జరిగింది. ఈ కార్యక్రమంలో ఉపాధ్యాయినీ, ఉపాధ్యాయులు, పిల్లల తల్లిదండ్రులు పాల్గొన్నారు.

విద్యార్థులు సాంస్కృతిక పోటీల్లో రాణించాలి

– జేబీపీ స్టేట్ వర్కింగ్ ప్రెసిడెంట్ యెర్రా కామేష్



కొత్తగూడెం అర్బన్, నవంబర్ 14 (భద్రాద్రి న్యూస్) : ప్రస్తుత పోటీ ప్రపంచంలో విద్యార్థులు పుస్తకాల పురుగులుగా మారుతున్నారని,అలా కాకుండా సాంస్కృతిక పోటీల్లో,క్రీడల్లో రాణించినప్పుడే వారు మానసిక ఉల్లాసంగా ఉంటారని జేబీపీ స్టేట్ వర్కింగ్ ప్రెసిడెంట్ యెర్రా కామేష్ అన్నారు.కొత్తగూడెం పట్టణంలోని సిఈఆర్ క్లబ్ నందు శనివారం భద్రాద్రి ఫిలిం ఛాంబర్ వారి ఆధ్వర్యంలో రెండు తెలుగు రాష్ట్రాల టాలెంట్ షో–2 పోటీలకు ముఖ్య అతిథిగా కామేష్ హాజరై డాన్స్ పోటీల్లో గెలుపొందిన వారికి బహుమతులను అందించారు.అనంతరం కామేష్ మాట్లాడుతూ తల్లిదండ్రులు తమ పిల్లలను ఉదయం నుంచి రాత్రి వరకు కేవలం పుస్తకాలకే పరిమితం చేస్తున్నారని అన్నారు.ఇలా చేయడం వల్ల వారిలో దాగి ఉన్న కళలను బయటకు తీయలేకపోతున్నామని ఆవేదన వ్యక్తం చేశారు.అలా కాకుండా ప్రతీ ఒక్కరిలో అంతర్లీనంగా ప్రతిభ దాగి ఉంటుందని ఆ ప్రతిభను గుర్తించి,వారికి తగిన శిక్షణను ఇస్తే అద్భుతాలు సృష్టించవచ్చునని అన్నారు.డ్యాన్స్ పోటీలకు విచ్చేసిన చిన్నారులను చూస్తుంటే ముచ్చటేస్తుందన్నారు.ఎలాంటి బెరుకు లేకుండా చిన్నారులు అద్భుతంగా తమ నృత్యాన్ని ప్రదర్శించారని కొనియాడారు.కొత్తగూడెం కళాకారులు జిల్లా స్థాయిలోనే కాకుండా రాష్ట్ర,జాతీయ స్థాయిలో ప్రతిభ కనబరచాలని ఆకాంక్షించారు.టాలెంట్ షో 1వ సిరీస్ వల్లే 2వ సిరీస్ పోటీలు చాలా చక్కగా నిర్వహించిన డాన్స్ మాస్టర్ ప్రభురాజ్ ను ప్రత్యేకంగా అభినందించారు.ఈకార్యక్రమానికి న్యాయనిర్ణేతలుగా తంబీ రాజ్,శ్యామల,గీత లు వ్యవహరించారు. ఈ కార్యక్రమంలో తాటిపల్లి శంకర్, పిడుగు శ్రీను, డాక్టర్ లక్ష్మీ, తెరాలా లక్ష్మీ, భద్రం, పుష్కల్, కమల, కృష్ణ, తదితరులు పాల్గొన్నారు.

సహకారంతోనే సమృద్ధి -- సమిష్టి కృషితోనే అభివృద్ధి

- రైతుల అభ్యున్నతికి సహకార సంఘాలు అండగా నిలవాలి

- నవంబర్ 14 -- 20 వరకు జాతీయ సహకార వారోత్సవాల ప్రారంభం

- సహకారమే బలం -- రైతు సంక్షేమమే లక్ష్యం -- గ్రామీణ అభివృద్ధే ధ్యేయం

- సహకార వారోత్సవాలను విజయవంతం చేయాలన్న.... అధ్యక్షులు కుంభం శ్రీనివాస్ రెడ్డి...



మునుగోడు, నవంబర్ 14 (భద్రాద్రి న్యూస్):
ప్రాథమిక వ్యవసాయ సహకార సంఘం మునుగోడు కార్యాలయం ఆవరణలో నవంబర్ 14 నుండి 20 తేదీ వరకు సహకార వారోత్సవాల సందర్భంగా ఈరోజు ఉమ్మడి నల్లగొండ జిల్లా కేంద్ర సహకార బ్యాంక్ మాజీ అధ్యక్షులు మునుగోడు సంఘ అధ్యక్షులు కుంభం శ్రీనివాస్ రెడ్డి ఏడు రంగుల జెండావిష్కయించి వారోత్సవాలను ప్రారంభించినారు అనంతరం ఆయన మాట్లాడుతూ... సహకార రంగాన్ని మరింత బలోపేతం చేయడంతో పాటు రైతుల ఆర్థిక, సామాజిక అభివృద్ధికి సహకార సంఘాలు అందిస్తున్న సేవలపై ప్రజల్లో అవగాహన కల్పించేందుకు నవంబర్ 14 నుంచి 20వ తేదీ వరకు అఖిల భారత సహకార వారోత్సవాలు నిర్వహించనున్నట్లు తెలిపారు.సహకార సంఘాలు రైతులకు ఎంతో కీలకమైన సేవలు అందిస్తున్నాయని పేర్కొన్నారు. రైతులకు పంట రుణాలు, వ్యవసాయ పెట్టుబడులకు ఆర్థిక సహాయం, ఎరువులు, విత్తనాల సరఫరా పొదుపు అలవాట్ల పెంపుదల ఆర్థిక లావాదేవీల్లో సహకారం వంటి అనేక సేవల ద్వారా రైతులకు అండగా నిలుస్తున్నాయని అన్నారు. ప్రస్తుతం వ్యవసాయ రంగం అనేక సవాళ్లను ఎదుర్కొంటోందని, వాతావరణ మార్పులు, ఎల్నినో ప్రభావం వలన రైతులకు తీరని నష్టం వాటిల్లిందని సాగు ఖర్చుల పెరుగుదల, పెట్టుబడుల భారం, పంటలకు గిట్టుబాటు ధరలు లేకపోవడం వంటి సమస్యలు రైతులను ఆందోళనకు గురిచేస్తున్నాయని అన్నారు. ఇలాంటి పరిస్థితుల్లో రైతులు అధైర్యపడకుండా అందుబాటులో ఉన్న ప్రభుత్వ పథకాలను సద్వినియోగం చేసుకోవాలని అరుతది పంటలపై అవగాహనా కల్పించారు ధాన్యాలు డ చిరుధాన్యాలు: జొన్న, సజ్జ, రాగులు, కొర్రలు, మొక్కజొన్న, శనగ, పెసలు, మినుములు, కందులు,వేరుశనగ, పొద్దుతిరుగుడు, కుసుమ, టమాట, బెండ, వంగ మరియు ఇతర కూరగాయల పంటలు తక్కువ నీటి వనరులతో మరియు తక్కువ పెట్టుబడితో పంటలు పండించే వ్యవసయానికి మొగ్గు చూలని సూచించారు.రైతులు పంట సాగుకు ముందే సరైన ప్రణాళిక రూపొందించుకోవాలని, భూసార పరీక్షలు చేయించుకుని నేలకు అనుగుణమైన పంటలను సాగు చేయాలని, నాణ్యమైన విత్తనాలు వినియోగించాలని, అవసరానికి మించి ఎరువులు, పురుగుమందులు వాడకుండా వ్యవసాయ అధికారుల సలహాలు తీసుకోవాలని సూచించారు. పంటల వైవిధ్యీకరణ, నీటి పొదుపు పద్ధతులు,ఆధునిక వ్యవసాయ సాంకేతికతను అలవర్చుకోవాలని తెలిపారు.అలాగే రైతులు సహకార సంఘాలతో నిరంతరం సంబంధాలు కొనసాగిస్తూ, రుణాలు, ప్రభుత్వ పథకాలు, ఇతర సేవలపై అవగాహన పెంచుకోవాలని కోరారు. తీసుకున్న రుణాలను వ్యవసాయ అవసరాలకే వినియోగించి, ఆర్థిక క్రమశిక్షణ పాటించాలని సూచించారు.సహకార సంఘాలు కేవలం రుణాలు అందించే సంస్థలుగానే కాకుండా రైతుల కష్టసుఖాల్లో భాగస్వాములై, వారి ఆర్థికాభివృద్ధికి తోడ్పడే వ్యవస్థలుగా ఎదగాలని ఆకాంక్షించారు. రైతుల సంక్షేమం, సహకార రంగ అభివృద్ధి కోసం సంఘాల సభ్యులు, అధికారులు, రైతులు సమష్టిగా కృషి చేయాలని కోరారు. ఈ కార్యక్రమంలో సంఘ సభ్యులు దుబ్బ గోపాలు, సింగం వెంకన్న,మేకల మల్లయ్య, నన్నూరు శేఖర్ రెడ్డి , మార్త మోహన్ రెడ్డి, కూతాటి బిక్షమయ్య, పెరమళ్ళ కిష్టమ్మ, మధరబోయిన యాదయ్య మరియు సిబ్బంది, రైతులు తదితరులు పాల్గొన్నారు.

కామ్రేడ్ సర్వయ్య ఆశయాలను కొనసాగించాలి

- సిపిఐ ఎంఎల్ న్యూడెమోక్రసీ మాస్ లైన్

- ఇల్లందు నియోజక వర్గం మాజీ ఎమ్మెల్యే గుమ్మడి నర్సయ్య



కామేపల్లి, నవంబరు 14 (భద్రాద్రిన్యూస్): ఇటీవల మరణించిన సీపీఐ(ఎంఎల్) న్యూ డెమోక్రసీ మాస్ లైన్ సీనియర్ నాయకులు,ప్రజా ఉద్యమ గాయకుడు కామ్రేడ్ పగిడిపల్లి సర్వయ్య కుటుంబాన్ని ఇల్లందు మాజీ ఎమ్మెల్యే గుమ్మడి నర్సయ్య శనివారం పరామర్శించి ఓదార్చారు. మండలంలోని కొత్త లింగాల గ్రామంలో సర్వయ్య చిత్రపటానికి నివాళులర్పించిన అనంతరం ఆయన మాట్లాడుతూ, పండితాపురం సభలో గద్దర్ పాటలకు ఆకర్షితుడై సర్వయ్య ప్రజా ఉద్యమాల్లోకి వచ్చారని గుర్తుచేశారు. చదువు తక్కువైనా ఒక్కసారి విన్న పాటను అద్భుతంగా పాడే ప్రతిభతో మండలంలో 'మరో గద్దర్'గా పేరుగాంచారని కొనియాడారు. పాటను పోరాట ఆయుధంగా మలిచిన ఆయన మరణం ఉద్యమాలకు తీరని లోటని, సమసమాజ స్థాపన కోసం ఆయన ఆశయాలను కొనసాగించడమే నిజమైన నివాళి అని పిలుపునిచ్చారు. కార్యక్రమంలో పార్టీ జిల్లా కార్యదర్శివర్గ సభ్యులు ఆవుల అశోక్,డివిజన్ కార్యదర్శి టీ.ఝాన్సీ, నాయకులు గుమ్మడి సందీప్, ఎన్.వి.రాకేష్, వీరబాబు, వీరయ్య,సుజాత, రాజేష్,సంపత్ తదితరులు పాల్గొన్నారు.

పేద కుటుంబాలకు 'ఇందిరమ్మ' బీమా భరోసా

- రూ. 5 లక్షల జీవిత బీమా రక్షణ.. ప్రీమియం ప్రభుత్వమే చెల్లింపు

- ఈ నెల 19 నుంచి రాష్ట్రవ్యాప్తంగా నమోదు ప్రక్రియ

- అధికారులు, సర్పంచులకు అవగాహన కల్పించిన ప్రత్యేక అధికారి అజయ్ కుమార్



కామేపల్లి, నవంబర్ 14 (భద్రాద్రి న్యూస్):
పేద, మధ్యతరగతి కుటుంబాలకు ఆర్థిక భరోసా కల్పించడమే లక్ష్యంగా రాష్ట్ర ప్రభుత్వం 'ఇందిరమ్మ కుటుంబ జీవిత బీమా పథకాన్ని' ప్రతిష్టాత్మకంగా అమలు చేస్తోందని కామేపల్లి మండల ప్రత్యేక అధికారి అజయ్ కుమార్ పేర్కొన్నారు. శనివారం మండల కేంద్రంలో పథకం అమలుపై సర్పంచులు, పంచాయతీ కార్యదర్శులు, అధికారులతో ప్రత్యేక సమావేశం నిర్వహించారు. ఈ సందర్భంగా అజయ్ కుమార్ మాట్లాడుతూ.. ఈ నెల 19 నుంచి రాష్ట్రవ్యాప్తంగా అర్హుల నమోదు ప్రక్రియ ప్రారంభమవుతుందన్నారు. 18 నుంచి 60 ఏళ్ల లోపు వయస్సు గల కుటుంబ పెద్దకు రూ. 5 లక్షల జీవిత బీమా రక్షణ కల్పిస్తామని, సహజ లేదా ప్రమాద మరణాలకు ఈ బీమా వర్తిస్తుందని తెలిపారు. లబ్ధిదారులపై పైసా భారం పడకుండా పూర్తి ప్రీమియం మొత్తాన్ని ప్రభుత్వమే భరిస్తుందని స్పష్టం చేశారు. రేషన్ కార్డు, ఆధార్ ఆధారంగా కుటుంబాలను గుర్తించి, నామినీ వివరాలను తప్పుల్లేకుండా నమోదు చేయాలని సూచించారు. ప్రతి 50 కుటుంబాలను ఒక యూనిట్‌గా తీసుకుని గ్రామస్థాయి సిబ్బంది, ఇందిరమ్మ కమిటీలు సమన్వయంతో పనిచేసి అర్హులందరికీ న్యాయం చేయాలని ఆదేశించారు. సమావేశంలో ఎంపీడీవో ధర్మసూద్ సోమలాల్, తహసీల్దార్ బి. శ్రీనివాసరావు, ఎంపీవో వి.వి.ఎస్. శాస్త్రి, డీఆర్డీఏ ఏపీఎం ఎం. వెంకట రామారావు, సర్పంచులు, కార్యదర్శులు, ఐకేపీ సిబ్బంది పాల్గొన్నారు.

కెప్టెన్ బంజారా పాఠశాలలో సర్పంచ్ ఆరెం అచ్చమ్మ

- ఘనంగా బాలల దినోత్సవ వేడుకలు!



కామేపల్లి, నవంబరు 14 (భద్రాద్రిన్యూస్): మండల పరిధిలోని కెప్టెన్ బంజారా గ్రామంలోని ప్రభుత్వ పాఠశాలలో జాతీయ బాలల దినోత్సవ వేడుకలను గ్రామ సర్పంచ్ ఆరెం అచ్చమ్మ ఆధ్వర్యంలో అత్యంత ఘనంగా నిర్వహించారు. ఈ సందర్భంగా పాఠశాల విద్యార్థులను ఉద్దేశించి వారు మాట్లాడుతూ, దేశ భవిష్యత్తుకు విద్య ఎంత ముఖ్యమో వివరించి, చిన్నారులకు చక్కటి దిశానిర్దేశం చేశారు. అనంతరం విద్యార్థులందరికీ హృదయపూర్వక బాలల దినోత్సవ శుభాకాంక్షలు తెలియజేశారు. ?ఈ కార్యక్రమంలో గ్రామశాఖ అధ్యక్షుడు ఖాసిం, గ్రామ కార్యదర్శి విజయ,పాఠశాల ఉపాధ్యాయులు భావసింగ్,రఫీ, వెంకటేశ్వర్లు, అంగన్‌వాడీ టీచర్ మిరాంబి, అలాగే విద్యార్థుల తల్లిదండ్రులు గ్రామ ప్రముఖులు తదితరులు పాల్గొని కార్యక్రమాన్ని విజయవంతం చేశారు.

సహకార సంఘాల బలోపేతమే ప్రభుత్వ లక్ష్యం

- కామేపల్లి సొసైటీ అధ్యక్షుడు పుచ్చకాయల వీరభద్రం

- ఘనంగా 73వ అఖిల భారత సహకార వారోత్సవాలు

కామేపల్లి, నవంబర్ 14 (భద్రాద్రిన్యూస్):– గ్రామీణ ఆర్థిక వ్యవస్థను బలోపేతం చేయడంలో రైతులకు అండగా నిలవడంలో సహకార సంఘాల పాత్ర ఎంతో కీలకమని కామేపల్లి మండల సహకార సంఘం అధ్యక్షుడు పుచ్చకాయల వీరభద్రం అన్నారు.73వ అఖిల భారత సహకార సంఘం వారోత్సవాలను పురస్కరించుకుని నవంబర్ 14న మండల కేంద్రంలోని సహకార సంఘ కార్యాలయంలో ఆయన ఏడు రంగుల జెండాను ఆవిష్కరించి ఘనంగా ప్రారంభించారు. ?ఈ సందర్భంగా ఆయన మాట్లాడుతూ... "సహకార సంస్థల బలోపేతం యువత సాధికారత కోసం మెరుగైన పర్యావరణం, సాంకేతికత, నైపుణ్య ఆధారిత ఉత్పత్తి. సేవ" అనే ప్రధాన నినాదంతో ఈ ఏడాది వారోత్సవాలను నిర్వహిస్తున్నట్లు వెల్లడించారు. దేశవ్యాప్తంగా సహకార పరపతి సంఘాలను ఆధునీకరించడం, యువతకు ఉపాధి అవకాశాలపై అవగాహన కల్పించడం, రైతులకు సకాలంలో పంట రుణాలు, ఎరువులు నాణ్యమైన విత్తనాలు పంపిణీ చేయడమే ఈ వేడుకల ప్రధాన ఉద్దేశమని స్పష్టం చేశారు. ఈ కార్యక్రమంలో సహకార సంఘం



డైరెక్టర్లు,సెక్రటరీ, సిబ్బంది,స్థానిక రైతులు, యువకులు గ్రామ ప్రజలు ఉత్సాహంగా తదితరులు పాల్గొన్నారు.

మండల వ్యాప్తంగా గ్రామ పంచాయతీల్లో బాలల దినోత్సవం

- నేటి బాలలే రేపటి పౌరులు

- సర్పంచ్ గుగులోతు రమాదేవి రవి నాయక్



కామేపల్లి, నవంబర్14 (భద్రాద్రి న్యూస్): నవంబర్ 14 సందర్భంగా రాష్ట్రవ్యాప్తంగా అన్ని గ్రామ పంచాయతీల్లో ప్రత్యేక గ్రామసభలు నిర్వహించారు బాల స్నేహపూర్వక గ్రామ పంచాయతీ'గా గ్రామాలను తీర్చిదిద్దడమే ఈ సభల ముఖ్య ఉద్దేశమన్నారు. గ్రామాల్లో బాలల హక్కులు,రక్షణ, సంక్షేమంపై ప్రత్యేకంగా చర్చించారు గత 12 నెలల్లో బాల్య వివాహం జరగని గ్రామాలను 'బాల్య వివాహాల రహిత పంచాయతీలు'గా తీర్మానించి, నిరోధానికి కట్టుదిట్టమైన చర్యలు తీసుకోవాలి. పిల్లలకు జనన ధృవీకరణ పత్రాలు, నాణ్యమైన విద్య, పోషకాహారం, ఆరోగ్యం,టీకాలు, రక్షిత మంచినీరు అందేలా చర్యలు చేపట్టడం.పిల్లల సమస్యలు, అవసరాలను గ్రామ పంచాయతీ అభివృద్ధి ప్రణాళికలో విధిగా చేర్చాలి. గ్రామాల్లో పిల్లలు ఎదుర్కొంటున్న 10 ప్రధాన సమస్యలను గుర్తించి తక్షణ పరిష్కార చర్యలు తీసుకోవాలని ఆమె అన్నారు. ఈ కార్యక్రమంలో పాఠశాల ప్రధానోపాధ్యాయులు ఈ లలిత. శ్రీనివాసరావు.పి రాములు.ఎన్ శ్రీనివాసరావు. గ్రామ పంచాయతీ కార్యదర్శి ఎం డి ఫజల్. అంగన్వాడీ టీచర్ శిరోమణి.ఆశ కార్యకర్తలు గ్రామస్తులు తదితరులు పాల్గొన్నారు.

ఆసరా పెన్షన్ లబ్ధిదారులకు ప్రొసీడింగ్ పత్రాలు పంపిణీ

కొత్తగూడెం అర్బన్, నవంబర్ 14 (భద్రాద్రి న్యూస్) : తెలంగాణ రాష్ట్ర ప్రభుత్వం ఎంతో ప్రతిష్టాత్మకంగా అమలు చేస్తున్న ఆసరా పెన్షన్ మొదటి విడత కార్యక్రమాన్ని కొత్తగూడెం శాసనసభ్యులు కూనంనేని సాంబశివరావు మరియు కొత్తగూడెం మున్సిపల్ కార్పొరేషన్ మేయర్ మూడు గణేష్ ప్రారంభించారు. ఈ సందర్భంగా కొత్తగూడెం మున్సిపల్ కార్పొరేషన్ 50వ డివిజన్‌లోని ఆసరా పెన్షన్(వితంతువులు, వికలాంగులు మరియు ఒంటరి మహిళలు) లబ్ధిదారులందరికీ ఎమ్మెల్యే కూనంనేని సాంబశివరావు, ఎస్కె షబీర్ పాషా, మేయర్ మూడు గణేష్ మరియు 50వ డివిజన్ కార్పొరేటర్ దాసరి శ్రీనివాస్ చేతుల మీదుగా ఆసరా పెన్షన్ (వితంతువులు, వికలాంగులు మరియు ఒంటరి మహిళలు)



లబ్ధిదారులందరికీ ప్రొసీడింగ్ పత్రాలు పంపిణీ చేసారు. ఈ కార్యక్రమంలో పెన్షన్ లబ్ధిదారులు, సిపిఐ



నాయకులు, కార్యకర్తలు మరియు సంబంధిత అధికారులు పాల్గొన్నారు.

రూ.4.97 లక్షల సైబర్ మోసానికి చెక్ పెట్టిన భద్రాద్రి సైబర్ క్రైమ్ పోలీసులు

- ఎస్పీ రోహిత్ రాజు పర్యవేక్షణలో భద్రాద్రి సైబర్ క్రైమ్ పోలీసులు వేగంగా స్పందించి అశ్వాపురం ఉద్యోగి కోల్పోయిన రూ.4.97 లక్షలను సురక్షితం చేశారు

కొత్తగూడెం అర్బన్, నవంబర్ 14 (భద్రాద్రి న్యూస్) : క్రెడిట్ కార్డు మోసంలో రూ.4,97,526 కోల్పోయిన బాధితుడికి జిల్లా పోలీసులు అండగా నిలిచారు. జిల్లా ఎస్పీ రోహిత్ రాజు ఐపీఎస్ ప్రత్యేక పర్యవేక్షణలో సైబర్ క్రైమ్ పోలీసులు వేగంగా స్పందించి బాధితుడి నగదును సురక్షితం చేశారు. ఇందులో రూ.1,62,470 బాధితుడి ఖాతాలోకి రిఫండ్ చేయించగా, మరో రూ.3,35,056ను సంబంధిత బ్యాంకు ఖాతాల్లో హోల్డ్ చేయించారు. అశ్వాపురం పరిధిలోని హెవీ వాటర్ ప్లాంట్‌లో పనిచేస్తున్న సుశీల్ కుమార్ అనే వ్యక్తి క్రెడిట్ కార్డు నుంచి ఈ నెల 8వ తేదీన నాలుగు విడతల్లో సైబర్ నేరగాళ్లు రూ.4,97,526 నగదును కాజేశారు. వెంటనే అప్రమత్తమైన బాధితుడు 1930 సైబర్ క్రైమ్ హెల్ప్‌లైన్‌కు ఫిర్యాదు చేశాడు. ఫిర్యాదు అందిన వెంటనే స్పందించిన జిల్లా సైబర్ క్రైమ్ సెల్ అధికారులు లావాదేవీలను పరిశీలించి సంబంధిత బ్యాంకు అధికారులతో సమన్వయం చేసుకున్నారు. ఎస్పీ రోహిత్ రాజు ఐపీఎస్ ఆదేశాలతో ప్రత్యేక దృష్టి సారించి, నేరగాళ్ల ఖాతాల్లోకి వెళ్లిన నగదును నిలువరించేందుకు చర్యలు చేపట్టారు. పోలీసుల చొరవతో రూ.1,62,470 రిఫండ్ కాగా, మిగిలిన రూ.3,35,056ను హోల్డ్ చేయించడంతో బాధితుడికి చెందిన మొత్తం రూ.4,97,526 సొమ్ముకు భద్రత లభించింది. ఈ ఘటనపై అశ్వాపురం పోలీస్ స్టేషన్‌లో క్రైమ్ నంబర్ 162/2026గా ఈ నెల 9వ తేదీన బీఎన్ఎస్ సెక్షన్ 318(4), ఐటీ యాక్ట్ 66(జ), 66(ణ) కింద కేసు నమోదు చేసి దర్యాప్తు చేపట్టారు. సైబర్ క్రైమ్ ఇన్స్పెక్టర్ కే. నరేష్, ఎస్ఐ ఎస్.కే. జుబేదా, సిబ్బంది డి. వంశీకృష్ణ, బి. శ్రావణ్ కుమార్, వి. రజిత, సుప్రియ సమన్వయంతో పనిచేసి బాధితుడి నగదును సురక్షితం చేయడంలో కీలకంగా వ్యవహరించారు. గోల్డెన్ అవర్‌లో ఫిర్యాదు చేస్తే నగదు రికవరీకి ఎక్కువ అవకాశాలు సైబర్ మోసాలకు గురైన బాధితులు ఏమాత్రం ఆలస్యం



చేయకుండా వెంటనే 1930 హెల్ప్‌లైన్‌కు ఫిర్యాదు చేయాలని జిల్లా ఎస్పీ రోహిత్ రాజు ఐపీఎస్ సూచించారు. సైబర్ మోసం జరిగిన వెంటనే, ముఖ్యంగా గోల్డెన్ అవర్‌లో ఫిర్యాదు చేస్తే మోసపోయిన నగదును నిలువరించే, రికవరీ చేసే అవకాశాలు ఎక్కువగా ఉంటాయని తెలిపారు. అపరిచిత లింకులను క్లిక్ చేయడం, ఓటీపీలు, బ్యాంకు వివరాలను ఇతరులకు వెల్లడించడం వంటి చర్యలకు దూరంగా ఉండాలని ప్రజలకు సూచించారు.

డిసెంబర్ 9న హైదరాబాద్‌లో తుడుం దెబ్బ సమరశంఖం

- లక్ష విల్లంబులతో ఆదివాసీల మహా ప్రదర్శన..

హక్కుల సాధన కోసం గ్రామగ్రామాన ఉద్యమానికి పిలుపు

- లంబాడీలను ఎస్టీ జాబితా నుంచి తొలగించాలనే డిమాండ్‌పై వెనక్కి తగ్గేది లేదు

- తుడుం దెబ్బ రాష్ట్ర ప్రచార కార్యదర్శి రేగ గణేష్





వాజేడు, నవంబర్ 14 (భద్రాద్రి న్యూస్): ఆదివాసీల హక్కుల సాధన కోసం డిసెంబర్ 9న హైదరాబాద్ నడిబొడ్డున నిర్వహించనున్న చలో హైదరాబాద్ భారీ బహిరంగ సభను లక్ష విల్లంబులతో విజయవంతం చేయాలని ఆదివాసీ హక్కుల పోరాట సమితి తుడుం దెబ్బ రాష్ట్ర ప్రచార కార్యదర్శి రేగ గణేష్ పిలుపునిచ్చారు. ఆదివాసీలకు విద్య, ఉద్యోగాలు, భూమి, ఉపాధి రంగాల్లో జరుగుతున్న అన్యాయాలపై గళమెత్తేందుకు ప్రతి ఆదివాసీ ఐక్యంగా ఉద్యమంలో భాగస్వామి కావాలని పిలుపునిచ్చారు. శనివారం వాజేడు మండల కేంద్రంలో మండల అధ్యక్షుడు అట్టం శివకుమార్ అధ్యక్షతన నిర్వహించిన తుడుం దెబ్బ నాయకుల సమావేశంలో రేగ గణేష్ పాల్గొని మాట్లాడారు. డిసెంబర్ 9న హైదరాబాద్‌లో నిర్వహించే భారీ బహిరంగ సభను విజయవంతం చేసేందుకు తుడుం దెబ్బ నాయకులు గ్రామగ్రామాన పర్యటించాలని సూచించారు. గ్రామాల్లోని పటేళ్లు, సర్పంచులు, యువత, మహిళలను కలిసి ఆదివాసీలకు ఎదురవుతున్న సమస్యలను వివరించి, గ్రామ కమిటీలను ఏర్పాటు చేయాలని కోరారు. ఆదివాసీ హక్కుల పరిరక్షణ కోసం అరుణ్ అన్న నాయకత్వంలో చేపట్టిన లంబాడీలను ఎస్టీ జాబితా నుంచి తొలగించాలనే డిమాండ్‌పై ఉద్యమాన్ని అడ్డుకునేందుకు కొన్ని శక్తులు ప్రయత్నిస్తున్నాయని ఆయన ఆరోపించారు. ఈ క్రమంలో మైపత్ అరుణ్ కుమార్‌పై అక్రమ కేసులు నమోదు చేస్తూ సభను అడ్డుకోవాలని చూస్తున్నారని విమర్శించారు. ఎన్ని అడ్డంకులు సృష్టించినా తుడుం దెబ్బ ఉద్యమం ఆగదని, ఆదివాసీల హక్కుల సాధన కోసం పోరాటం కొనసాగుతుందని హెచ్చరించారు. డిసెంబర్ 9న జరిగే చలో హైదరాబాద్ బహిరంగ సభకు అన్ని ఆదివాసీ సంఘాల నాయకులు, ఉద్యోగులు, మహిళలు, యువత, ఆదివాసీ ప్రజలు పెద్ద సంఖ్యలో తరలివచ్చి ఐక్యతను చాటాలని కోరారు. ఈ సమావేశంలో తుడుం దెబ్బ రాష్ట్ర కార్యవర్గ సభ్యులు చింత మోహన్, ములుగు జిల్లా కార్యదర్శి గొంది రామ్ లక్ష్మణ్, పాయం కృష్ణ, వాజేడు మండల ప్రధాన కార్యదర్శి మోడెం సందీప్, ఏఎస్‌యూ మండల అధ్యక్షుడు గొంది మురళి, ఉపాధ్యక్షుడు అట్టం సంపత్, ఆదివాసీ సీనియర్ నాయకులు బొదబోయిన సురేష్, కారం రామకృష్ణ, మోడెం రామకృష్ణ, శేషు సాగర్ తదితర మండల నాయకులు పాల్గొన్నారు.

సీనియర్ సిటిజన్ కమిషన్ చీఫ్ కమిషనర్‌కు కలెక్టర్ స్వాగతం

- **హనుమకొండ జిల్లాకు వచ్చిన జస్టిస్ ఈద తిరుమల దేవి**
- **మర్యాదపూర్వకంగా కలిసిన జిల్లా కలెక్టర్**
- **పూల మొక్కను అందజేసి స్వాగతం**
- **జిల్లా పర్యటన సందర్భంగా మర్యాదపూర్వక భేటీ**

హనుమకొండ, నవంబర్ 14 సీనియర్ సిటిజన్ కమిషన్ చీఫ్ కమిషనర్ జస్టిస్ ఈద తిరుమల దేవి హనుమకొండ జిల్లాకు పర్యటనకు వచ్చారు. ఈ సందర్భంగా జిల్లా కలెక్టర్ ఆమెను మర్యాదపూర్వకంగా కలిశారు. జిల్లాకు వచ్చిన చీఫ్ కమిషనర్‌కు పూల మొక్కను అందజేసి స్వాగతం పలికారు.

జస్టిస్ ఈద తిరుమల దేవి జిల్లా పర్యటనకు వచ్చిన నేపథ్యంలో కలెక్టర్ ఆమెను కలిసి పుష్పించే మొక్కను అందజేశారు. ఈ సందర్భంగా మర్యాదపూర్వకంగా పలకరించి స్వాగతం తెలిపారు. సీనియర్ సిటిజన్ కమిషన్ చీఫ్ కమిషనర్‌గా బాధ్యతలు నిర్వహిస్తున్న జస్టిస్ తిరుమల దేవి పర్యటన సందర్భంగా ఈ భేటీ జరిగింది. జిల్లా యంత్రాంగం తరఫున కలెక్టర్ ఆమెకు స్వాగతం పలికారు.

పర్యావరణ పరిరక్షణకు ప్రాధాన్యం ఇచ్చేలా పూల మొక్కను బహూకరించడం ఈ స్వాగత కార్యక్రమంలో భాగంగా నిలిచింది. జిల్లా పర్యటనకు వచ్చిన ఉన్నతాధికారిని కలెక్టర్ మర్యాదపూర్వకంగా కలుసుకోవడం ద్వారా కార్యక్రమం జరిగింది. ఈ భేటీకి సంబంధించిన వివరాలను హనుమకొండ జిల్లా కలెక్టర్ కార్యాలయం సామాజిక మాధ్యమం ద్వారా వెల్లడించింది. అయితే పర్యటనలోని ఇతర కార్యక్రమాలు, సమావేశాలకు సంబంధించిన వివరాలను ప్రకటనలో పేర్కొనలేదు.



ఘనంగా ఆకినపల్లి శిరీష జన్మదిన వేడుకలు



- **శిరీష దంపతులు ఆయురారోగ్యాలతో, సుఖసంతోషాలతో వర్ధిల్లాలి**

హుజూరాబాద్,నవంబర్ 14 : బీసీ జేఏసీ నాయకుల ఆధ్వర్యంలో ఆకినపల్లి శిరీష జన్మదిన వేడుకలను ఘనంగా నిర్వహించారు. జమ్మికుంట పట్టణంలోని ఆమె స్వగృహంలో జరిగిన ఈ వేడుకలకు బీసీ జేఏసీ గౌరవ అధ్యక్షులు చందుపట్ల జనార్ధన్, అధ్యక్షులు సందేల వెంకన్న అధ్యక్షతవహించారు. ఈ సందర్భంగా కేక్ కట్ చేసి ఆకినపల్లి శిరీషకు జన్మదిన శుభాకాంక్షలు తెలియజేశారు.

ఈ సందర్భంగా బీసీ జేఏసీ గౌరవ అధ్యక్షులు చందుపట్ల జనార్ధన్, అధ్యక్షులు సందేల వెంకన్న మాట్లాడుతూ ఆకినపల్లి శిరీష జన్మదినాన్ని పురస్కరించుకొని ఆమెతో పాటు భర్త ప్రవీణ్ కుమార్, కుటుంబ సభ్యులందరూ ఆయురారోగ్యాలతో, సుఖసంతోషాలతో, నిండు నూరేళ్లు ఆనందంగా జీవించాలని ఆకాంక్షించారు.

వ్యవసాయ దారి విషయంలో వివాదం.. మహిళపై దాడి!

వేలేరు, నవంబర్ 14 : ఫిర్యాదు వివరాల ప్రకారం.. భానోత్ వసంత 2003లో ఎర్రబెల్లి గ్రామ శివారులోని సర్వే నంబర్ 51/Bలో 2 ఎకరాల 10 గుంటల వ్యవసాయ భూమిని కొనుగోలు చేశారు. ఆ భూమికి వెళ్లేందుకు పక్కనే ఉన్నలవుడ్య మంగమ్మ భూమి మీదుగా దారిని ఏర్పాటు చేసుకొని సుమారు 20 ఏళ్లుగా వ్యవసాయ అవసరాల కోసం వినియోగించుకుంటున్నారు.

అయితే ఇటీవల లవుడ్య మంగమ్మ సదరు దారిని ఆక్రమించి దున్నడంతో పాటు రాకపోకలకు అడ్డంకులు కల్పిస్తున్నట్లు వసంత తన ఫిర్యాదులో పేర్కొన్నారు. ఈ క్రమంలో అక్టోబర్ 31న ఉదయం 11:30 గంటల సమయంలో లవుడ్య మంగమ్మ, ఆమె అల్లుడు మాలోత్ సమ్మయ్య, ధరావత్ రాజ్ కుమార్ కూలీలు, ట్రాక్టర్ల సహాయంతో దారిపై పోయించిన మొరాన్ని తొలగించేందుకు ప్రయత్నించారని తెలిపారు. దీనిని అడ్డుకున్నందుకు తనపై దాడి చేసి, అసభ్య పదజాలంతో దూషించి గాయపరిచినట్లు బాధితురాలు పోలీసులకు ఫిర్యాదు చేశారు. బాధితురాలి ఫిర్యాదు మేరకు వేలేరు పోలీసులు కేసు నమోదు చేసి దర్యాప్తు చేపట్టారు.

మానవీయ విలువలు, సమానత్వంతోనే న్యాయబద్ధమైన సమాజ నిర్మాణం

- **ఆర్థిక వృద్ధి ఫలాలు అన్ని వర్గాలకు సమానంగా అందాలి**
- **మంత్రి జూపల్లి కృష్ణారావు**

హైదరాబాద్, నవంబర్ 14 : హైదరాబాద్‌లో జరుగుతున్న భారత్ సమ్మిట్-2026లో 'తెలంగాణ రైజింగ్ - సంస్కృతి, సమాజం' అనే అంశంపై నిర్వహించిన చర్చా కార్యక్రమంలో మంత్రి జూపల్లి కృష్ణారావు పాల్గొన్నారు. ఈ సందర్భంగా ప్రపంచవ్యాప్తంగా సమాజాలు ఎదుర్కొంటున్న సమస్యలు, మానవీయ విలువల ప్రాధాన్యం, సంస్కృతి ద్వారా సామాజిక మార్పు తీసుకురావాల్సిన అవసరం, సమానత్వంతో కూడిన అభివృద్ధి వంటి అంశాలపై ఆయన తన అభిప్రాయాలను పంచుకున్నారు. శతాబ్దాలుగా మానవ సమాజం అనేక రంగాల్లో అభివృద్ధి చెందుతున్నప్పటికీ, ప్రపంచంలోని పలు దేశాల్లో ఇప్పటికీ హింస, ఘర్షణలు, అసమానతలు కొనసాగుతున్నాయని ఆవేదన వ్యక్తం చేశారు. కనీస మానవీయ విలువలకు విరుద్ధంగా జరుగుతున్న పరిణామాలు సమాజం ముందున్న సవాళ్లను స్పష్టం చేస్తున్నాయని పేర్కొన్నారు. కేవలం ఆర్థికంగా అభివృద్ధి చెందడం మాత్రమే సమాజ పురోగతికి కొలమానం కాదని, ప్రజల మధ్య పరస్పర గౌరవం, సహనం, సామాజిక బాధ్యత, మానవత్వం కూడా అంతే ముఖ్యమని వివరించారు. ఆర్థిక వృద్ధి ఫలాలు కొద్దిమంది చేతుల్లోనే కేంద్రీకృతం కాకుండా సమాజంలోని అన్ని వర్గాలకు చేరాల్సిన అవసరం ఉందని జూపల్లి కృష్ణారావు స్పష్టం చేశారు. ముఖ్యంగా రైతులు, యువత, కార్మికులు, బలహీన వర్గాలకు అభివృద్ధి ఫలాలు అందినప్పుడే సమాజంలో సమాన అవకాశాలు ఏర్పడతాయని తెలిపారు. అభివృద్ధి అనేది కొంతమంది ఆర్థిక స్థితిగతులు మెరుగుపడటానికే పరిమితం కాకుండా సామాన్య ప్రజల జీవన ప్రమాణాల్లోనూ మార్పు తీసుకురావాలని అభిప్రాయపడ్డారు. శాంతియుత సహజీవనం, సామాజిక న్యాయం, సమాన అవకాశాలు పరస్పరం అనుసంధానమై ఉన్నాయని, వీటికి ప్రాధాన్యం ఇచ్చినప్పుడే న్యాయబద్ధమైన సమాజ నిర్మాణం సాధ్యమవుతుందని పేర్కొన్నారు. సమాజంలో ఆర్థిక అసమానతలు తగ్గడంతో పాటు ప్రతి ఒక్కరికీ గౌరవప్రదమైన జీవనం సాగించే అవకాశాలు కల్పించాల్సిన అవసరం ఉందన్నారు. అభివృద్ధి ప్రక్రియలో ఏ ఒక్క వర్గమూ వెనుకబడిపోకుండా చూడటం సమాజం, ప్రభుత్వాల బాధ్యతగా ఉండాలని వివరించారు.



సంస్కృతి అంటే కేవలం కళలు, నృత్యాలు, సంగీతం, పండుగలు మాత్రమే కాదని, అది ప్రజల మొత్తం జీవన విధానానికి ప్రతిబింబమని మంత్రి వివరించారు. ప్రజల ఆలోచనా ధోరణులు, విశ్వాసాలు, సంప్రదాయాలు, సామాజిక ప్రవర్తనలు, పరస్పర సంబంధాలు కలగలిపిన సమాహారమే సంస్కృతి అని తెలిపారు. ఒక సమాజం ఎలా ఆలోచిస్తుంది, ఇతరులతో ఎలా వ్యవహరిస్తుంది, తన సంప్రదాయాలను ఎలా కొనసాగిస్తుంది అనే అంశాలు ఆ సమాజపు సాంస్కృతిక స్వరూపాన్ని తెలియజేస్తాయని పేర్కొన్నారు. కాలానుగుణంగా సమాజంలో మార్పులు చోటుచేసుకుంటున్నప్పటికీ మానవీయ విలువలు, సామాజిక బాధ్యత, పరస్పర గౌరవం వంటి అంశాలకు ప్రాధాన్యం తగ్గకూడదన్నారు.